



COMPENDIO ESTADÍSTICO  
PROCESO DE ADMISIÓN  
AÑO ACADÉMICO 2014





Universidad de Chile  
Vicerrectoría de Asuntos Académicos



# COMPENDIO ESTADÍSTICO PROCESO DE ADMISIÓN AÑO ACADÉMICO 2014

**UNIVERSIDAD DE CHILE  
VICERRECTORÍA DE ASUNTOS ACADÉMICOS  
DEPARTAMENTO DE EVALUACIÓN, MEDICIÓN Y REGISTRO EDUCACIONAL  
DEMRE**

Compendio estadístico  
Proceso de Admisión Año Académico 2014

PSU®

DIAGRAMACIÓN, EDICIÓN Y PRODUCCIÓN  
Unidad de Publicaciones, Difusión y Comunicaciones  
Unidad de Informática

IMPRESIÓN  
Unidad Gráfica

Prohibida su reproducción total o parcial,  
su tratamiento o transmisión por cualquier medio o método  
sin autorización escrita del DEMRE

Avenida José Pedro Alessandri N° 685, Ñuñoa.  
Teléfono: (56 02) 29 78 38 00  
Web: [www.demre.cl](http://www.demre.cl)  
Correo Electrónico: [demre@uchile.cl](mailto:demre@uchile.cl)  
Santiago - Chile



# PRESENTACIÓN

El Departamento de Evaluación, Medición y Registro Educacional (DEMRE) de la Universidad de Chile, institución encargada de administrar el proceso de selección por mandato del Consejo de Rectores (CRUCH), presenta a la comunidad educativa nacional y, de manera especial, al conjunto de Universidades del Consejo de Rectores y Universidades Privadas Adscritas, la edición del Compendio Estadístico correspondiente al Proceso de Admisión a la Educación Superior Año Académico 2014.

El proceso de Admisión 2014 resulta particularmente relevante, porque experimentó tres modificaciones fundamentales en relación con el proceso 2013. Por una parte, se incorporaron 5 preguntas piloto, no válidas para el cálculo del puntaje, a las pruebas de Lenguaje y Comunicación e Historia, Geografía y Ciencias Sociales. Por otra, se incorporó en la prueba de Ciencias un módulo electivo exclusivamente para los estudiantes provenientes de la modalidad Técnico - Profesional. Finalmente, la ponderación del Puntaje Ranking se estable-

ció que variaría entre un 10% y un 40%, según los requerimientos de cada carrera y cada institución participante del sistema de admisión de las universidades del Consejo de Rectores y ocho planteles privados.

El Compendio Estadístico provee de toda la información necesaria para una adecuada comprensión de los alcances del proceso de admisión a la Educación Superior, tales como cantidad de inscritos, rendimiento de los inscritos en cada una de las pruebas de selección y los antecedentes sobre los procesos de postulación, selección y matrícula.

Para su mejor comprensión, la información se ha estructurado considerando las siguientes variables: promoción o año de egreso, género, distribución geográfica, modalidad educacional y dependencia administrativa de los establecimientos educacionales del total de personas inscritas y de los que efectivamente rindieron los exámenes de selección.

Con el objeto de dar una mayor claridad a la exposición de los datos, éstos se han organizado en cuatro capítulos, cada uno de los cuales trata la siguiente información:

**Capítulo I :** Antecedentes y estadísticas sobre la inscripción y rendición.

**Capítulo II :** Estadísticas sobre la rendición de pruebas.

**Capítulo III :** Antecedentes y estadísticas sobre las postulaciones, selección y matrícula.

**Capítulo IV :** Antecedentes y estadísticas sobre el comportamiento de los postulantes en las distintas universidades.

**ROSA DEVÉS ALESSANDRI**

Vicerrectora de Asuntos Académicos

**SERGIO CARUMÁN JORQUERA**

Director (S) DEMRE

# ÍNDICE







**CAPÍTULO I**

21

**ANTECEDENTES Y ESTADÍSTICAS  
SOBRE LA INSCRIPCIÓN Y LA RENDICIÓN**

22

1. **PRUEBAS OBLIGATORIAS**

22

1.1. *Según año de egreso.*

22

1.2. *Según género.*

23

1.3. *Según distribución geográfica y año de egreso.*

24

1.4. *Según modalidad y año de egreso.*

24

1.5. *Según dependencia y año de egreso.*

25

2. **PRUEBAS ELECTIVAS**

25

2.1. *Según año de egreso.*

25

2.2. *Según género.*

26

2.3. *Según distribución geográfica.*

27

2.4. *Según modalidad.*

27

2.5. *Según dependencia.*

28

3. **INSCRITOS Y RINDEN CON BECA JUNAEB**

28

3.1. *Según año de egreso.*

28

3.2. *Según género.*

28

3.3. *Según distribución geográfica.*

29

3.4. *Según modalidad.*

29

3.5. *Según dependencia y año de egreso.*

30

4. **PUNTAJE RANKING**

31

4.1. *Personas con derecho a asignación de Puntaje Ranking.*

31

4.1.1. *Según año de egreso.*

31

4.1.2. *Según género.*

32

4.1.3. *Según distribución geográfica.*

32

4.1.4. *Según modalidad.*

33

4.1.5. *Según dependencia y promoción del año.*

33

4.1.6. *Según dependencia y promociones anteriores***CAPÍTULO II**

41

**ESTADÍSTICAS SOBRE LA RENDICIÓN  
DE PRUEBAS**

42

1. **PRUEBAS DE LENGUAJE Y COMUNICACIÓN  
Y MATEMÁTICA (PUNTAJE PROMEDIO)**

42	1.1.	<i>Según año de egreso.</i>
42	1.2.	<i>Según género.</i>
42	1.3.	<i>Según distribución geográfica y año de egreso.</i>
43	1.4.	<i>Según distribución geográfica y dependencia.</i>
44	1.5.	<i>Según distribución geográfica, año de egreso y modalidad.</i>
45	1.6.	<i>Según modalidad y año de egreso.</i>
45	1.7.	<i>Según dependencia y año de egreso.</i>
46	1.8.	<i>Tablas de distribución.</i>
46	1.8.1.	<i>Según año de egreso.</i>
46	1.8.2.	<i>Según género.</i>
47	1.8.3.	<i>Según dependencia.</i>
48	1.8.4.	<i>Según modalidad y año de egreso.</i>
49	2.	<b>PRUEBA DE LENGUAJE Y COMUNICACIÓN</b>
49	2.1.	<i>Según año de egreso.</i>
49	2.2.	<i>Según género.</i>
49	2.3.	<i>Según distribución geográfica y año de egreso.</i>
50	2.4.	<i>Según distribución geográfica y dependencia.</i>
51	2.5.	<i>Según distribución geográfica, año de egreso y modalidad.</i>
52	2.6.	<i>Según modalidad y año de egreso.</i>
52	2.7.	<i>Según dependencia y año de egreso.</i>
53	2.8.	<i>Tablas de distribución.</i>
53	2.8.1.	<i>Según año de egreso.</i>
53	2.8.2.	<i>Según género.</i>
54	2.8.3.	<i>Según dependencia.</i>
55	2.8.4.	<i>Según modalidad y año de egreso.</i>
56	3.	<b>PRUEBA DE MATEMÁTICA</b>
56	3.1.	<i>Según año de egreso.</i>
56	3.2.	<i>Según género.</i>
56	3.3.	<i>Según distribución geográfica y año de egreso.</i>
57	3.4.	<i>Según distribución geográfica y dependencia.</i>

58	3.5. <i>Según distribución geográfica, año de egreso y modalidad.</i>
59	3.6. <i>Según modalidad y año de egreso.</i>
59	3.7. <i>Según dependencia y año de egreso.</i>
60	3.8. <i>Tablas de distribución.</i>
60	3.8.1. <i>Según año de egreso.</i>
60	3.8.2. <i>Según género.</i>
61	3.8.3. <i>Según dependencia.</i>
62	3.8.4. <i>Según modalidad y año de egreso.</i>
63	4. <i>PRUEBA DE HISTORIA Y CIENCIAS SOCIALES</i>
63	4.1. <i>Según año de egreso.</i>
63	4.2. <i>Según género.</i>
63	4.3. <i>Según distribución geográfica y año de egreso.</i>
64	4.4. <i>Según distribución geográfica y dependencia.</i>
65	4.5. <i>Según distribución geográfica, año de egreso y modalidad.</i>
66	4.6. <i>Según modalidad y año de egreso.</i>
66	4.7. <i>Según dependencia y año de egreso.</i>
67	4.8. <i>Tablas de distribución.</i>
67	4.8.1. <i>Según año de egreso.</i>
67	4.8.2. <i>Según género.</i>
68	4.8.3. <i>Según dependencia.</i>
69	4.8.4. <i>Según modalidad y año de egreso.</i>
70	5. <i>PRUEBA DE CIENCIAS</i>
70	5.1. <i>Según año de egreso.</i>
70	5.2. <i>Según género.</i>
70	5.3. <i>Según distribución geográfica y año de egreso.</i>
71	5.4. <i>Según distribución geográfica y dependencia.</i>
72	5.5. <i>Según distribución geográfica, año de egreso y modalidad.</i>
73	5.6. <i>Según modalidad y año de egreso.</i>
73	5.7. <i>Según dependencia y año de egreso.</i>
74	5.8. <i>Tablas de distribución.</i>
74	5.8.1. <i>Según año de egreso.</i>

74		5.8.2.	<i>Según género.</i>
75		5.8.3.	<i>Según dependencia.</i>
76		5.8.4.	<i>Según modalidad y año de egreso.</i>
77	6.	<b>PRUEBA DE CIENCIAS MÓDULO BIOLOGÍA</b>	
77		6.1.	<i>Según año de egreso.</i>
77		6.2.	<i>Según género.</i>
77		6.3.	<i>Según distribución geográfica y año de egreso.</i>
78		6.4.	<i>Según distribución geográfica y dependencia.</i>
79		6.5.	<i>Según distribución geográfica, año de egreso y modalidad.</i>
80		6.6.	<i>Según modalidad y año de egreso.</i>
80		6.7.	<i>Según dependencia y año de egreso.</i>
81		6.8.	<i>Tablas de distribución.</i>
81		6.8.1.	<i>Según año de egreso.</i>
81		6.8.2.	<i>Según género.</i>
82		6.8.3.	<i>Según dependencia.</i>
83		6.8.4.	<i>Según modalidad y año de egreso.</i>
84	7.	<b>PRUEBA DE CIENCIAS MÓDULO FÍSICA</b>	
84		7.1.	<i>Según año de egreso.</i>
84		7.2.	<i>Según género.</i>
84		7.3.	<i>Según distribución geográfica y año de egreso.</i>
85		7.4.	<i>Según distribución geográfica y dependencia.</i>
86		7.5.	<i>Según distribución geográfica, año de egreso y modalidad.</i>
87		7.6.	<i>Según modalidad y año de egreso.</i>
87		7.7.	<i>Según dependencia y año de egreso.</i>
88		7.8.	<i>Tablas de distribución.</i>
88		7.8.1.	<i>Según año de egreso.</i>
88		7.8.2.	<i>Según género.</i>
89		7.8.3.	<i>Según dependencia.</i>
90		7.8.4.	<i>Según modalidad y año de egreso.</i>

91	8.	<i>PRUEBA DE CIENCIAS MÓDULO QUÍMICA</i>
91	8.1.	<i>Según año de egreso.</i>
91	8.2.	<i>Según género.</i>
91	8.3.	<i>Según distribución geográfica y año de egreso.</i>
92	8.4.	<i>Según distribución geográfica y dependencia.</i>
93	8.5.	<i>Según distribución geográfica, año de egreso y modalidad.</i>
94	8.6.	<i>Según modalidad y año de egreso.</i>
94	8.7.	<i>Según dependencia y año de egreso.</i>
95	8.8.	<i>Tablas de distribución.</i>
95	8.8.1.	<i>Según año de egreso.</i>
95	8.8.2.	<i>Según género.</i>
96	8.8.3.	<i>Según dependencia.</i>
97	8.8.4.	<i>Según modalidad y año de egreso.</i>
98	9.	<i>PRUEBA DE CIENCIAS MÓDULO TÉCNICO PROFESIONAL</i>
98	9.1.	<i>Según año de egreso.</i>
98	9.2.	<i>Según género.</i>
98	9.3.	<i>Según distribución geográfica y año de egreso.</i>
99	9.4.	<i>Según distribución geográfica y dependencia.</i>
100	9.5.	<i>Según distribución geográfica, año de egreso y modalidad.</i>
101	9.6.	<i>Según modalidad y año de egreso.</i>
101	9.7.	<i>Según dependencia y año de egreso.</i>
102	9.8.	<i>Tablas de distribución.</i>
102	9.8.1.	<i>Según año de egreso.</i>
102	9.8.2.	<i>Según género.</i>
103	9.8.3.	<i>Según dependencia.</i>
104	9.8.4.	<i>Según modalidad y año de egreso.</i>
105	10.	<i>DESCRIPCIÓN DE LA BATERÍA DE LAS PRUEBAS PSU EN ESTUDIANTES CON BECA JUNAEB</i>
105	10.1.	<i>Descripción de la batería de las pruebas PSU en estudiantes con Beca Junaeb.</i>
105	11.	<i>DESCRIPCIÓN DE LA BATERÍA DE LAS PRUEBAS PSU EN ESTUDIANTES CON PUNTAJE RANKING</i>
105	11.1.	<i>Según batería de pruebas PSU.</i>

106	11.2.	<i>Promedio PSU según distintos grupos.</i>
106	11.3.	<i>Prueba de Lenguaje y Comunicación según distintos grupos.</i>
107	11.4.	<i>Prueba de Matemática según distintos grupos.</i>
107	11.5.	<i>Prueba de Historia y Ciencias Sociales según distintos grupos.</i>
108	11.6.	<i>Prueba de Ciencias según distintos grupos.</i>
108	11.7.	<i>Prueba de Ciencias Módulo Biología según distintos grupos.</i>
109	11.8.	<i>Prueba de Ciencias Módulo Física según distintos grupos.</i>
109	11.9.	<i>Prueba de Ciencias Módulo Química según distintos grupos.</i>
110	11.10.	<i>Prueba de Ciencias Módulo Técnico Profesional según distintos grupos.</i>

### **CAPÍTULO III**

#### **113 ANTECEDENTES Y ESTADÍSTICAS SOBRE LAS POSTULACIONES, SELECCIÓN Y MATRÍCULA**

114	1.	<i>DATOS DE LOS QUE RINDEN, POSTULAN, POSTULANTES, SELECCIONADOS Y MATRÍCULADOS</i>
114	1.1.	<i>Según año de egreso.</i>
114	1.2.	<i>Según género.</i>
115	1.3.	<i>Según distribución geográfica.</i>
116	1.4.	<i>Según modalidad.</i>
116	1.5.	<i>Según dependencia.</i>
117	1.6.	<i>Según distribución geográfica y año de egreso.</i>
118	1.7.	<i>Según modalidad y año de egreso.</i>
118	1.8.	<i>Según dependencia y año de egreso.</i>
119	1.9.	<i>Según distribución geográfica y modalidad.</i>
119	1.9.1.	<i>Humanístico - Científica.</i>
120	1.9.2.	<i>Técnico - Profesional.</i>
121	1.9.3.	<i>Rec. Estud. - Val. Estud. - Retirados</i>
122	1.10.	<i>Según distribución geográfica y dependencia Municipal.</i>

123	1.11.	<i>Según distribución geográfica y dependencia Particular Subvencionado.</i>
124	1.12.	<i>Según distribución geográfica y dependencia Particular Pagado.</i>
125	1.13.	<i>Según distribución geográfica y Val. Est. / Recon. Est.</i>
126	1.14.	<i>Según género y año de egreso.</i>
126	1.14.1.	<i>Promoción Año.</i>
126	1.14.2.	<i>Promociones Anteriores.</i>
127	2.	<i>DATOS DE LOS QUE RINDEN, POSTULAN, POSTULANTES, SELECCIONADOS Y MATRICULADOS DE ESTUDIANTES CON BECA JUNAEB</i>
127	2.1.	<i>Según año de egreso.</i>
127	2.2.	<i>Según género.</i>
128	2.3.	<i>Según distribución geográfica.</i>
129	2.4.	<i>Según modalidad.</i>
129	2.5.	<i>Según dependencia.</i>
130	2.6.	<i>Según distribución geográfica y dependencia Municipal.</i>
131	2.7.	<i>Según distribución geográfica y dependencia Particular Subvencionado.</i>
132	2.8.	<i>Según distribución geográfica y dependencia Particular Pagado.</i>
133	2.9.	<i>Según distribución geográfica y Val. Est. / Recon. Est.</i>
134	2.10.	<i>Según distribución geográfica y modalidad.</i>
134	2.10.1.	<i>Humanístico - Científica.</i>
135	2.10.2.	<i>Técnico - Profesional.</i>
136	2.10.3.	<i>Rec. Estud. - Val. Estud. - Retirados</i>
137	3.	<i>RECUPERACIÓN DE PUNTAJES</i>
137	3.1.	<i>Según año de egreso.</i>
137	3.2.	<i>Según género.</i>
138	3.3.	<i>Según distribución geográfica.</i>
139	3.4.	<i>Según modalidad.</i>
139	3.5.	<i>Según dependencia.</i>

140	4.	DATOS DE LOS QUE RINDEN, POSTULAN, POSTULANTES, SELECCIONADOS Y MATRÍCULADOS DE ESTUDIANTES CON PUNTAJE RANKING
140	4.1.	Según distintos grupos.
141	4.2.	Según distribución geográfica.

147

#### **CAPÍTULO IV**

#### **ANTECEDENTES Y ESTADÍSTICAS SOBRE EL COMPORTAMIENTO DE LOS POSTULANTES EN LAS DISTINTAS UNIVERSIDADES**

148	1.	POSTULACIONES VÁLIDAS POR UNIVERSIDADES
148	1.1.	Requisitos de postulación y postulaciones válidas.
149	1.2.	Número de carreras y vacantes por universidad.
150	1.3.	Postulantes, seleccionados y matriculados.
151	1.4.	Distribución de primeras preferencias según universidad.
152	1.5.	Postulantes según universidad y preferencia.
153	1.6.	Seleccionados según universidad y preferencia.
154	1.7.	Matriculados según universidad y preferencia.
155	1.8.	Postulantes según universidad y región de egreso.
156	1.9.	Seleccionados según universidad y región de egreso.
157	1.10.	Matriculados según universidad y región de egreso.
158	1.11.	Postulantes según universidad y dependencia.
159	1.12.	Seleccionados según universidad y dependencia.
160	1.13.	Matriculados según universidad y dependencia.



161	1.14.	<i>Postulantes según universidad y modalidad.</i>
162	1.15.	<i>Seleccionados según universidad y modalidad.</i>
163	1.16.	<i>Matriculados según universidad y modalidad.</i>
164	2.	<b>POSTULACIONES VÁLIDAS POR UNIVERSIDADES CON PUNTAJE RANKING</b>
164	2.1.	<i>Postulaciones válidas por universidades.</i>
165	2.2.	<i>Postulantes, seleccionados y matriculados.</i>
166	2.3.	<i>Distribución de primeras preferencias según universidad.</i>
167	2.4.	<i>Postulantes y postulaciones válidas según universidad y preferencias con Puntaje Ranking.</i>
167	2.4.1.	<i>Postulantes y postulaciones válidas según universidad y preferencia con PR = PNEM.</i>
168	2.4.2.	<i>Postulantes y postulaciones válidas según universidad y preferencia con PR &gt; PNEM.</i>
169	2.5.	<i>Seleccionados según universidad y preferencia con Puntaje Ranking.</i>
169	2.5.1.	<i>Seleccionados según universidad y preferencia con PR = PNEM.</i>
170	2.5.2.	<i>Seleccionados según universidad y preferencia con PR &gt; PNEM.</i>
171	2.6.	<i>Matriculados según universidad y preferencia con Puntaje Ranking.</i>
171	2.6.1.	<i>Matriculados según universidad y preferencia con PR = PNEM.</i>
172	2.6.2.	<i>Matriculados según universidad y preferencia con PR &gt; PNEM.</i>
173	2.7.	<i>Postulantes según universidad y dependencia.</i>
174	2.8.	<i>Seleccionados según universidad y dependencia.</i>
175	2.9.	<i>Matriculados según universidad y dependencia.</i>
176	2.10.	<i>Postulantes según universidad y modalidad.</i>
177	2.11.	<i>Seleccionados según universidad y modalidad.</i>

178 2.12. *Matriculados según universidad y modalidad.*

## **ANEXOS**

181

### **ANEXO I:**

*RESEÑA HISTÓRICA*

188

### **ANEXO II:**

*INTERVALOS DE PUNTAJES POR NOTAS DE ENSEÑANZA MEDIA Y POR BATERÍA DE PRUEBAS PSU*

203

### **ANEXO III:**

*TABLA DE CONVERSIÓN DE PUNTAJE CORREGIDO A PUNTAJE ESTÁNDAR*

207

### **ANEXO IV:**

*ESCALA DE TRANSFORMACIÓN DE NOTAS DE ENSEÑANZA MEDIA*

215

### **ANEXO V:**

*PUNTAJES MÁXIMOS Y NACIONALES*

217

## **GLOSARIO Y ABREVIACIONES**

## **FIGURAS**

- 34  
34  
35  
35  
36  
36  
37  
37  
38  
142  
142  
143  
143
- Figura 1: *Inscritos y rinden.*  
Figura 2: *Inscritos y rinden según género.*  
Figura 3: *Inscritos y rinden según año de egreso.*  
Figura 4: *Inscritos y rinden según Región Metropolitana.*  
Figura 5: *Inscritos y rinden según Zona Norte.*  
Figura 6: *Inscritos y rinden según Zona Centro.*  
Figura 7: *Inscritos y rinden según Zona Sur.*  
Figura 8: *Inscritos y rinden según modalidad.*  
Figura 9: *Inscritos y rinden según dependencia.*  
Figura 10: *Recuperación de puntajes.*  
Figura 11: *Rinden, postulan, selección y matrícula según género y año de egreso.*  
Figura 12: *Rinden, postulan, selección y matrícula según modalidad y año de egreso.*  
Figura 13: *Rinden, postulan, selección y matrícula según dependencia y año de egreso.*

# CAPÍTULO I





## CAPÍTULO I

# ANTECEDENTES Y ESTADÍSTICAS SOBRE LA INSCRIPCIÓN Y RENDICIÓN

Este capítulo tiene como propósito dar cuenta de la cantidad de participantes de los procesos de inscripción y rendición de la batería de pruebas PSU. Para este fin se presentan estos datos para las Pruebas Obligatorias (Lenguaje y Comunicación y Matemática) y para las Pruebas Electivas (Historia y Ciencias Sociales y Ciencias Biología, Física, Química y Técnico Profesional), en las siguientes variables: año de egreso, género, distribución geográfica, modalidad de educación y dependencia.

Además, se muestra la información para los estudiantes con Beca JUNAEB y el Puntaje Ranking en las variables antes descritas.

**1. PRUEBAS OBLIGATORIAS****1.1. Según año de egreso.**

<b>Egreso</b>	<b>Inscritos</b>	<b>Rinden</b>
Promoción Año	200.627	169.871
Promociones Anteriores	70.931	62.990
<b>Total</b>	<b>271.558</b>	<b>232.861</b>

**1.2. Según género.**

<b>Género</b>	<b>Inscritos</b>	<b>Rinden</b>
Femenino	142.722	123.242
Masculino	128.836	109.619
<b>Total</b>	<b>271.558</b>	<b>232.861</b>

**1.3. Según distribución geográfica y año de egreso.**

Región	Promoción Año		Promociones Anteriores		Total	
	Inscritos	Rinden	Inscritos	Rinden	Inscritos	Rinden
XV	2.828	2.404	1.000	851	3.828	3.255
I	3.386	2.816	1.185	1.019	4.571	3.835
II	5.907	5.138	2.160	1.773	8.067	6.911
III	3.099	2.689	876	748	3.975	3.437
IV	8.484	7.209	2.529	2.198	11.013	9.407
V	22.590	18.989	7.722	6.912	30.312	25.901
R.M.	82.086	69.754	27.690	24.590	109.776	94.344
VI	10.175	8.510	3.033	2.719	13.208	11.229
VII	11.208	9.313	4.853	4.439	16.061	13.752
VIII	23.687	20.679	9.756	8.853	33.443	29.532
IX	10.981	9.197	3.794	3.330	14.775	12.527
XIV	4.475	3.635	1.976	1.777	6.451	5.412
X	8.544	6.975	3.051	2.670	11.595	9.645
XI	1.279	1.033	410	354	1.689	1.387
XII	1.792	1.512	690	584	2.482	2.096
S/I	106	18	206	173	312	191
<b>Total</b>	<b>200.627</b>	<b>169.871</b>	<b>70.931</b>	<b>62.990</b>	<b>271.558</b>	<b>232.861</b>

S/I: Sin información de región de egreso

**1.4. Según modalidad y año de egreso.**

Modalidad	Promoción Año		Promociones Anteriores		Total	
	Inscritos	Rinden	Inscritos	Rinden	Inscritos	Rinden
Humanístico - Científica	138.226	121.661	50.324	44.884	188.550	166.545
Técnico - Profesional	61.354	47.429	19.357	17.051	80.711	64.480
Rec. Estud.- Val. Est.- Ret.	1.047	781	1.250	1.055	2.297	1.836
<b>Total</b>	<b>200.627</b>	<b>169.871</b>	<b>70.931</b>	<b>62.990</b>	<b>271.558</b>	<b>232.861</b>

Rec. Estud.- Val. Estud.- Ret.: Reconocimiento de estudios, validación de estudios y estudiantes retirados

**1.5. Según dependencia y año de egreso.**

Dependencia	Promoción Año		Promociones Anteriores		Total	
	Inscritos	Rinden	Inscritos	Rinden	Inscritos	Rinden
Municipal	74.779	59.035	25.113	22.087	99.892	81.122
Particular Subvencionado	105.515	91.124	37.062	33.396	142.577	124.520
Particular Pagado	19.286	18.931	7.506	6.452	26.792	25.383
Rec. Estud. Val. Est.- Ret.	1.047	781	1.250	1.055	2.297	1.836
<b>Total</b>	<b>200.627</b>	<b>169.871</b>	<b>70.931</b>	<b>62.990</b>	<b>271.558</b>	<b>232.861</b>

Rec. Estud.- Val. Estud.- Ret.: Reconocimiento de estudios, validación de estudios y estudiantes retirados



**2. PRUEBAS ELECTIVAS**

**2.1. Según año de egreso.**

Prueba(s)	Promoción Año		Promociones Anteriores		Total	
	Inscritos	Rinden	Inscritos	Rinden	Inscritos	Rinden
Historia y Ciencias Sociales	133.923	102.137	40.222	32.498	174.145	134.635
Ciencias	124.948	99.574	47.863	40.258	172.811	139.832
Ciencias - Módulo Biología	53.541	42.859	22.802	19.025	76.343	61.884
Ciencias - Módulo Física	19.816	17.401	8.691	7.117	28.507	24.518
Ciencias - Módulo Química	23.802	21.255	9.516	8.307	33.318	29.562
Ciencias - Técnico Profesional	27.789	18.059	6.854	5.809	34.643	23.868
<b>INSCRITOS Y RINDEN LAS PRUEBAS ELECTIVAS, SIMULTÁNEAMENTE</b>						
Historia y C. Sociales y Ciencias	58.244	35.342	17.154	10.556	75.398	45.898

**2.2. Según género.**

Prueba(s)	Femenino		Masculino		Total	
	Inscritos	Rinden	Inscritos	Rinden	Inscritos	Rinden
Historia y Ciencias Sociales	89.571	70.034	84.574	64.601	174.145	134.635
Ciencias	91.957	74.860	80.854	64.972	172.811	139.832
Ciencias - Módulo Biología	48.735	39.988	27.608	21.896	76.343	61.884
Ciencias - Módulo Física	7.302	6.227	21.205	18.291	28.507	24.518
Ciencias - Módulo Química	17.721	15.781	15.597	13.781	33.318	29.562
Ciencias - Técnico Profesional	18.199	12.864	16.444	11.004	34.643	23.868
<b>INSCRITOS Y RINDEN LAS PRUEBAS ELECTIVAS, SIMULTÁNEAMENTE</b>						
Historia y C. Sociales y Ciencias	38.806	23.551	36.592	22.347	75.398	45.898

## 2.3. Según distribución geográfica.

Región	Ciencias											
	Historia y Cs. Sociales		Módulo - Biología		Módulo - Física		Módulo - Química		Módulo - Técnico Profesional			
	Inscritos	Rinden	Inscritos	Rinden	Inscritos	Rinden	Inscritos	Rinden	Inscritos	Rinden		
XV	2.487	1.920	1.211	1.004	489	433	368	318	320	232		
I	2.960	2.263	1.080	866	444	368	562	501	859	536		
II	4.411	3.425	2.146	1.757	1.112	947	1.333	1.167	992	733		
III	2.541	2.005	882	720	516	438	554	490	669	485		
IV	7.077	5.382	3.163	2.562	1.209	1.056	1.556	1.378	1.235	822		
V	21.565	17.132	8.887	7.130	3.225	2.768	3.113	2.721	2.877	2.042		
R.M.	69.555	53.640	27.516	22.141	12.214	10.510	13.223	11.619	12.556	8.158		
VI	8.544	6.595	3.769	3.003	1.281	1.092	1.523	1.340	1.374	989		
VII	10.349	7.964	4.617	3.847	1.493	1.297	2.043	1.868	3.249	2.404		
VIII	21.289	16.657	10.861	9.055	3.289	2.873	5.035	4.592	5.238	3.926		
IX	9.142	6.979	5.038	4.143	1.220	1.062	1.727	1.583	2.416	1.651		
XIV	3.989	2.921	2.208	1.711	584	501	589	527	897	601		
X	7.373	5.513	3.572	2.860	1.013	844	1.123	960	1.621	1.072		
XI	1.069	859	476	356	118	102	290	265	98	62		
XII	1.649	1.309	807	662	236	189	242	205	238	155		
S/I	145	71	110	67	64	38	37	28	4	0		
<b>Total</b>	<b>174.145</b>	<b>134.635</b>	<b>76.343</b>	<b>61.884</b>	<b>28.507</b>	<b>24.518</b>	<b>33.318</b>	<b>29.562</b>	<b>34.643</b>	<b>23.868</b>		

S/I: Sin información de región de egreso

**2.4. Según modalidad.**

Modalidad	Ciencias											
	Historia y Cs. Sociales		Módulo - Biología		Módulo - Física		Módulo - Química		Módulo - Técnico Profesional			
	Inscritos	Rinden	Inscritos	Rinden	Inscritos	Rinden	Inscritos	Rinden	Inscritos	Rinden		
Humanístico - Científica	117.210	91.946	68.008	55.863	26.082	22.716	31.325	28.056	4	9		
Técnico - Profesional	55.401	41.530	7.454	5.365	2.166	1.630	1.795	1.352	34.635	23.859		
Rec. Estud. Val. Est.- Ret.	1.534	1.159	881	656	259	172	198	154	4	0		
<b>Total</b>	<b>174.145</b>	<b>134.635</b>	<b>76.343</b>	<b>61.884</b>	<b>28.507</b>	<b>24.518</b>	<b>33.318</b>	<b>29.562</b>	<b>34.643</b>	<b>23.868</b>		

Rec. Estud.- Val. Estud.- Ret.: Reconocimiento de estudios, Validación de estudios y estudiantes retirados

**2.5. Según dependencia.**

Dependencia	Ciencias											
	Historia y Cs. Sociales		Módulo - Biología		Módulo - Física		Módulo - Química		Módulo - Técnico Profesional			
	Inscritos	Rinden	Inscritos	Rinden	Inscritos	Rinden	Inscritos	Rinden	Inscritos	Rinden		
Municipal	66.066	48.613	26.506	20.721	7.714	6.393	9.052	7.719	17.888	12.001		
Particular Subvencionado	89.706	70.628	41.892	34.608	15.321	13.413	18.541	16.728	16.750	11.866		
Particular Pagado	16.839	14.235	7.064	5.899	5.213	4.540	5.527	4.961	1	1		
Rec. Estud. Val. Est.- Ret.	1.534	1.159	881	656	259	172	198	154	4	0		
<b>Total</b>	<b>174.145</b>	<b>134.635</b>	<b>76.343</b>	<b>61.884</b>	<b>28.507</b>	<b>24.518</b>	<b>33.318</b>	<b>29.562</b>	<b>34.643</b>	<b>23.868</b>		

Rec. Estud.- Val. Estud.- Ret.: Reconocimiento de estudios, Validación de estudios y estudiantes retirados

**3. INSCRITOS Y RINDEN CON BECA JUNAEB****3.1. Según año de egreso.**

Egreso	Inscritos	Rinden
Promoción Año	180.388	150.159
Promociones Anteriores	0	0
<b>Total</b>	<b>180.388</b>	<b>150.159</b>

**3.2. Según género.**

Género	Inscritos	Rinden
Femenino	95.298	79.968
Masculino	85.090	70.191
<b>Total</b>	<b>180.388</b>	<b>150.159</b>

**3.3. Según distribución geográfica.**

Región	Inscritos	Rinden
XV	2.702	2.281
I	3.313	2.748
II	4.960	4.254
III	2.964	2.558
IV	8.175	6.912
V	20.433	16.874
R.M.	69.660	57.645
VI	9.496	7.840
VII	10.669	8.787
VIII	22.185	19.210
IX	10.596	8.818
XIV	4.313	3.474
X	7.929	6.367
XI	1.277	1.032
XII	1.622	1.350
S/I	94	9
<b>Total</b>	<b>180.388</b>	<b>150.159</b>

S/I: Sin información de región de egreso

**3.4. Según modalidad.**

Modalidad	Inscritos	Rinden
Humanístico - Científica	118.914	102.712
Técnico - Profesional	61.297	47.377
Rec. Estud.- Val. Est.- Ret.	177	70
<b>Total</b>	<b>180.388</b>	<b>150.159</b>

Rec. Estud.- Val. Estud.- Ret.: Reconocimiento de estudios, Validación de estudios y estudiantes retirados

**3.5. Según dependencia y año de egreso.**

Dependencia	Promoción Año		Promociones Anteriores		Total	
	Inscritos	Rinden	Inscritos	Rinden	Inscritos	Rinden
Municipal	74.707	58.973	0	0	74.707	58.973
Particular Subvencionado	105.438	91.050	0	0	105.438	91.050
Particular Pagado (*)	66	66	0	0	66	66
Rec. Estud.- Val. Est.- Ret.	177	70	0	0	177	70
<b>Total</b>	<b>180.388</b>	<b>150.159</b>	<b>0</b>	<b>0</b>	<b>180.388</b>	<b>150.159</b>

Rec. Estud.- Val. Estud.- Ret.: Reconocimiento de estudios, Validación de estudios y estudiantes retirados

(\*): Ver Glosario, Beca Junaeb, página 219

#### 4. PUNTAJE RANKING

El Puntaje Ranking es un factor de selección adicional que se incorporó al Sistema de Admisión universitario en el Proceso de Admisión 2013 (PSU rendida en diciembre del 2012).

Para el cálculo del ranking, se utilizó el colegio de egreso de cada estudiante, independiente de los cambios de establecimiento que haya tenido durante su historia escolar y del año de egreso.

Así entonces, el Puntaje Ranking durante el Proceso de Admisión 2014 se calculó para todos los estudiantes egresados de enseñanza media con las siguientes condiciones:

A) Si el estudiante pertenece a un establecimiento con más de 29 estudiantes en los años 2010, 2011 y 2012, el Puntaje Ranking se calculó considerando el promedio y el promedio máximo de notas de todos esos estudiantes.

B) Si el estudiante pertenece a un establecimiento con menos de 29 estudiantes en los años 2010, 2011 y 2012, el Puntaje Ranking se calculó considerando el promedio y el promedio máximo de notas de todos los establecimientos agrupados según las variables región, rama y dependencia.

C) Si el estudiante egresó con anterioridad al año 2010, el Puntaje Ranking se calculó en relación con el promedio y promedio máximo actual del establecimiento.

En los casos de estudiantes con exámenes libres, estudiantes extranjeros, etc., se asignó a ese postulante un Puntaje Ranking igual a su puntaje NEM (PNEM) estandarizado.

**4.1. Personas con derecho a asignación de Puntaje Ranking.**

**4.1.1. Según año de egreso.**

Egreso	Inscritos		Rinden	
	PR=PNEM	PR > PNEM	PR=PNEM	PR > PNEM
Promoción del año	99.496	92.958	82.951	84.737
Promociones anteriores	35.663	34.018	31.556	30.379
<b>Total</b>	<b>135.159</b>	<b>126.976</b>	<b>114.507</b>	<b>115.116</b>

PR= Puntaje Ranking; PNEM= Puntaje NEM

**4.1.2. Según género.**

Género	Inscritos		Rinden	
	PR=PNEM	PR > PNEM	PR=PNEM	PR > PNEM
Femenino	66.300	72.299	56.150	65.612
Masculino	68.859	54.677	58.357	49.504
<b>Total</b>	<b>135.159</b>	<b>126.976</b>	<b>114.507</b>	<b>115.116</b>

PR= Puntaje Ranking; PNEM= Puntaje NEM

4.1.3. Según distribución geográfica.

Región	Inscritos		Rinden	
	PR=PNEM	PR > PNEM	PR=PNEM	PR > PNEM
XV	1.871	1.830	1.595	1.624
I	2.294	2.158	1.897	1.899
II	4.105	3.675	3.480	3.292
III	1.964	1.905	1.678	1.711
IV	5.474	5.263	4.594	4.725
V	15.602	13.456	13.300	12.267
R.M.	53.947	51.502	45.816	46.943
VI	6.551	6.333	5.384	5.758
VII	8.031	7.639	6.684	6.914
VIII	17.055	15.479	14.928	14.283
IX	7.325	7.133	6.130	6.328
XIV	3.085	3.146	2.566	2.796
X	5.752	5.523	4.701	4.879
XI	832	786	695	683
XII	1.271	1.148	1.059	1.014
<b>Total</b>	<b>135.159</b>	<b>126.976</b>	<b>114.507</b>	<b>115.116</b>

PR= Puntaje Ranking; PNEM= Puntaje NEM

4.1.4. Según modalidad.

Modalidad	Inscritos		Rinden	
	PR=PNEM	PR > PNEM	PR=PNEM	PR > PNEM
Humanístico - Científica	95.072	87.742	84.237	81.065
Técnico - Profesional	40.087	39.234	30.270	34.051
<b>Total</b>	<b>135.159</b>	<b>126.976</b>	<b>114.507</b>	<b>115.116</b>

PR= Puntaje Ranking; PNEM= Puntaje NEM



**4.1.5. Según dependencia y promoción del año.**

Dependencia	Promoción Año			
	Inscritos		Rinden	
	PR=PNEM	PR > PNEM	PR=PNEM	PR > PNEM
Municipal	37.204	34.383	28.472	30.120
Particular Subvencionado	53.135	48.695	45.476	44.811
Particular Pagado	9.157	9.880	9.003	9.806
<b>Total</b>	<b>99.496</b>	<b>92.958</b>	<b>82.951</b>	<b>84.737</b>

PR= Puntaje Ranking; PNEM= Puntaje NEM

**4.1.6. Según dependencia y promociones anteriores.**

Dependencia	Promociones Anteriores			
	Inscritos		Rinden	
	PR=PNEM	PR > PNEM	PR=PNEM	PR > PNEM
Municipal	12.639	12.474	11.033	11.054
Particular Subvencionado	19.183	17.879	17.198	16.198
Particular Pagado	3.841	3.665	3.325	3.127
<b>Total</b>	<b>35.663</b>	<b>34.018</b>	<b>31.556</b>	<b>30.379</b>

PR= Puntaje Ranking; PNEM= Puntaje NEM



Figura 1. Inscritos y rinden.



Figura 2. Inscritos y rinden según género.

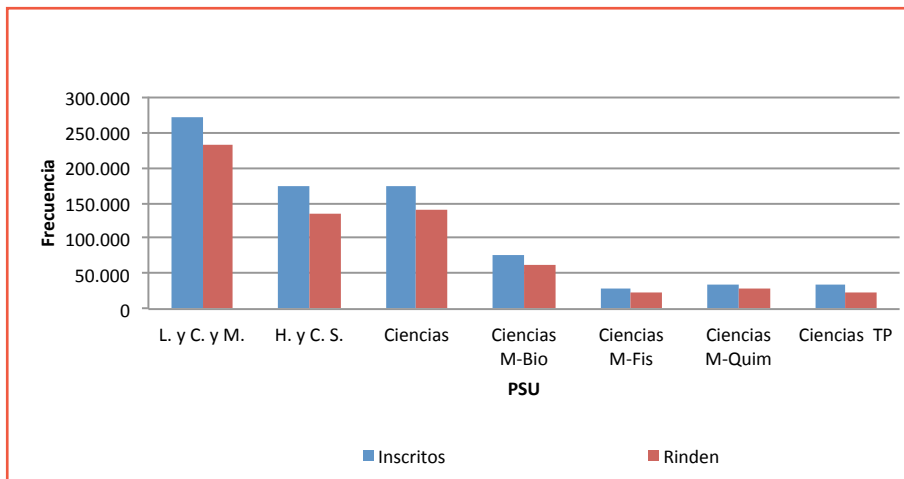

Figura 3. Inscritos y rinden según año de egreso.

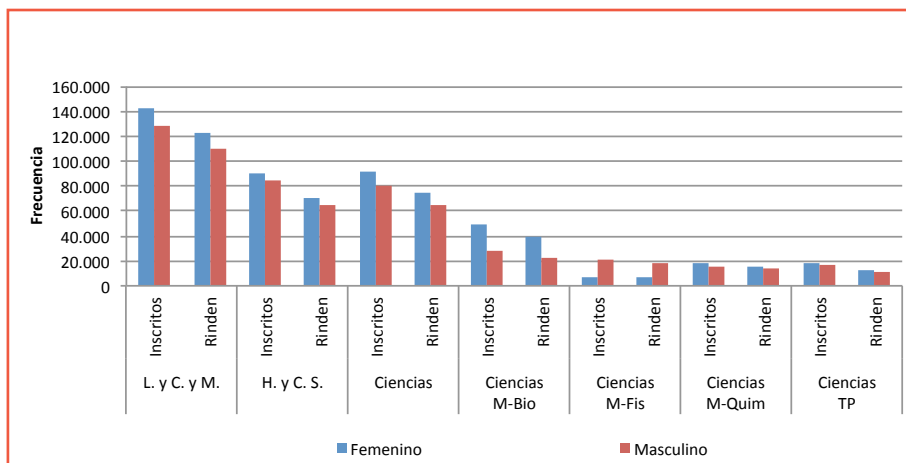

Figura 4. Inscritos y rinden según Región Metropolitana.

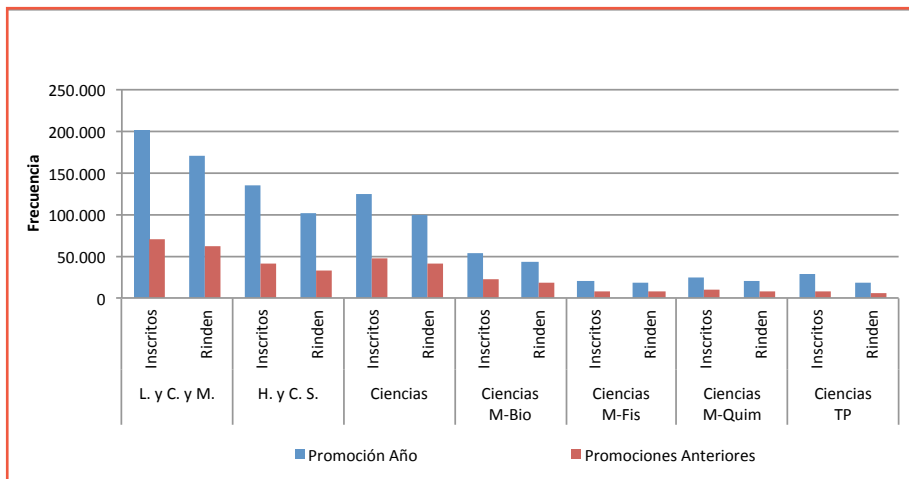

Figura 5. Inscritos y rinden según Zona Norte.

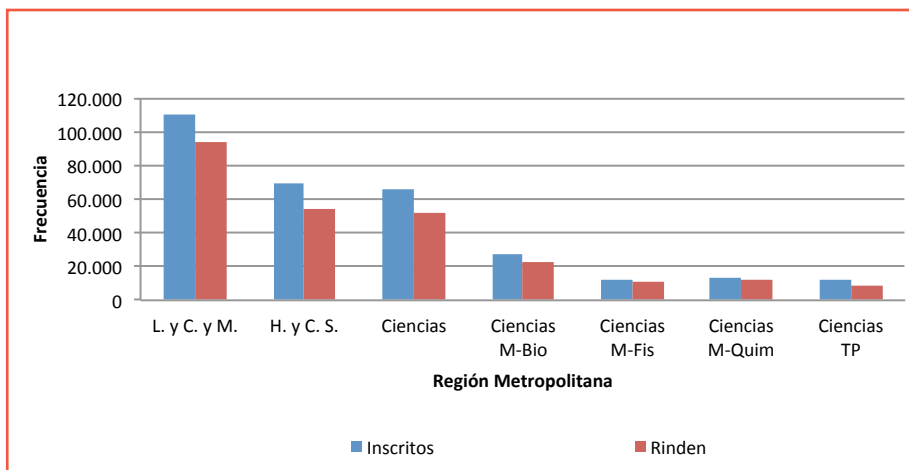

Figura 6. Inscritos y rinden según Zona Centro.

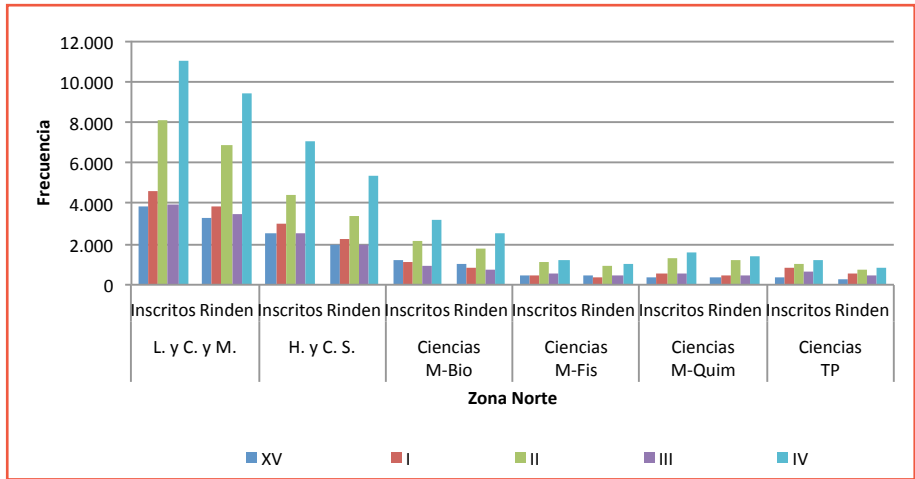

Figura 7. Inscritos y rinden según Zona Sur.

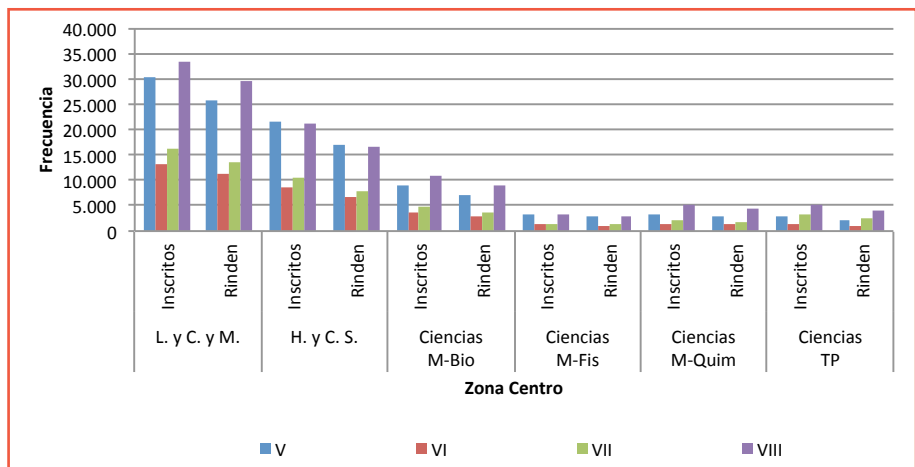

Figura 8. Inscritos y rinden según modalidad.

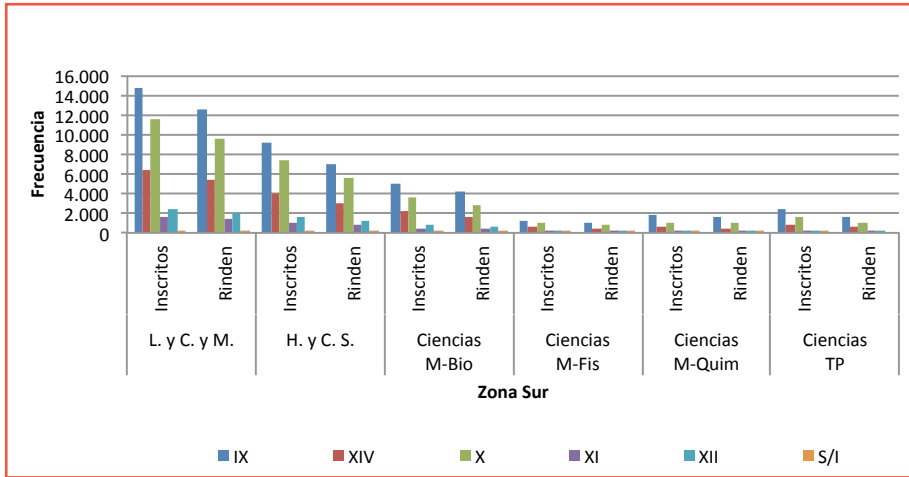

Figura 9. Inscritos y rinden según dependencia.

## CAPÍTULO II

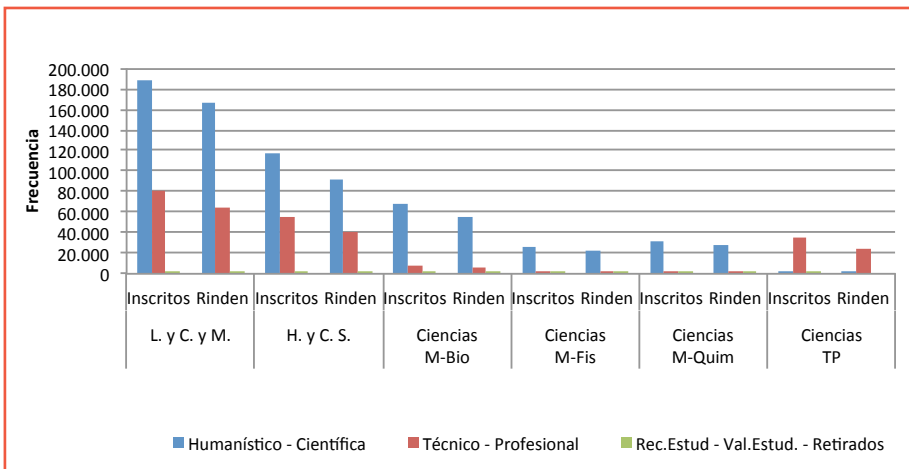



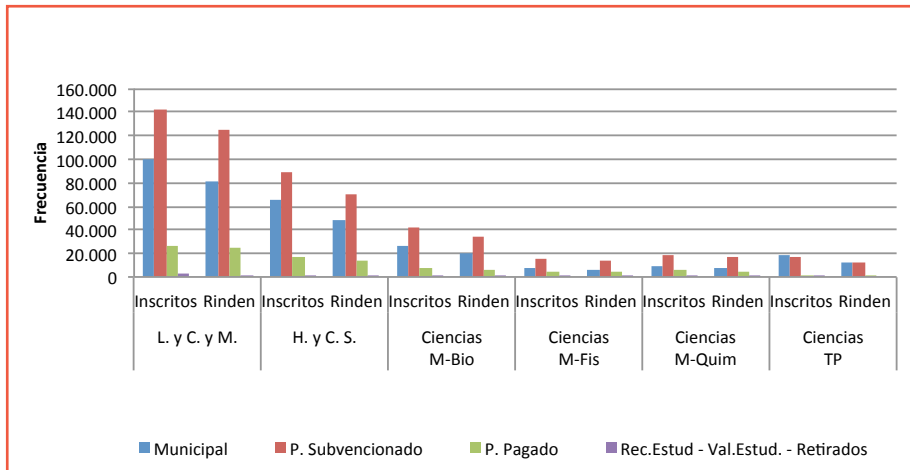

## CAPÍTULO II

# ESTADÍSTICAS SOBRE LA RENDICIÓN DE PRUEBAS

A continuación, se presentan las características descriptivas y las distribuciones de frecuencias que se obtuvieron de los estudiantes que rindieron la batería de pruebas PSU. Estos análisis se realizaron para las variables de egreso, género, modalidad, región y dependencia en las siguientes pruebas:

1. **PSU Obligatorias: Lenguaje y Comunicación y Matemática (puntaje promedio).**
2. **Prueba de Lenguaje y Comunicación.**
3. **Prueba de Matemática.**
4. **Prueba de Historia y Ciencias Sociales.**
5. **Prueba de Ciencias.**
6. **Prueba de Ciencias Módulo Biología.**
7. **Prueba de Ciencias Módulo Física.**
8. **Prueba de Ciencias Módulo Química.**
9. **Prueba de Ciencias Módulo Técnico Profesional.**
10. **Descripción de la Batería PSU en postulantes con Beca JUNAEB.**
11. **Descripción de la Batería PSU en postulantes con Puntaje Ranking.**

**1. PRUEBAS DE LENGUAJE Y COMUNICACIÓN Y MATEMÁTICA  
(PUNTAJE PROMEDIO)**

**1.1. Según año de egreso.**

Egreso	N	$\mu$	$\sigma$
Promoción Año	169.871	491,1	103,5
Promociones Anteriores	62.990	526,8	90,1
<b>Total</b>	<b>232.861</b>	<b>500,7</b>	<b>101,3</b>

N: Población;  $\mu$ : Promedio;  $\sigma$ : Desviación Estándar

**1.2. Según género.**

Género	N	$\mu$	$\sigma$
Femenino	123.242	492,6	98,3
Masculino	109.619	509,9	103,7
<b>Total</b>	<b>232.861</b>	<b>500,7</b>	<b>101,3</b>

N: Población;  $\mu$ : Promedio;  $\sigma$ : Desviación Estándar

**1.3. Según distribución geográfica y año de egreso.**

Región	Promoción Año			Promociones Anteriores			Total		
	N	$\mu$	$\sigma$	N	$\mu$	$\sigma$	N	$\mu$	$\sigma$
XV	2.404	463,7	86,7	851	491,9	80,6	3.255	471,1	86,1
I	2.816	478,9	94,1	1.019	502,2	90,3	3.835	485,1	93,6
II	5.138	486,4	96,6	1.773	513,1	88,6	6.911	493,2	95,4
III	2.689	479,6	93,6	748	520,3	90,5	3.437	488,4	94,4
IV	7.209	479,2	99,0	2.198	527,7	86,3	9.407	490,5	98,3
V	18.989	482,0	101,4	6.912	520,8	87,8	25.901	492,4	99,5
R.M.	69.754	503,3	108,3	24.590	544,6	91,1	94.344	514,1	105,6
VI	8.510	483,3	101,2	2.719	533,0	90,1	11.229	495,3	100,9
VII	9.313	485,3	101,3	4.439	511,8	84,2	13.752	493,9	96,9
VIII	20.679	485,4	99,7	8.853	513,3	86,4	29.532	493,8	96,8
IX	9.197	476,1	97,0	3.330	510,5	87,3	12.527	485,3	95,8
XIV	3.635	472,1	97,0	1.777	503,0	86,6	5.412	482,2	94,8
X	6.975	494,3	97,7	2.670	514,0	88,0	9.645	499,7	95,5
XI	1.033	484,1	100,1	354	521,7	85,8	1.387	493,7	98,0
XII	1.512	480,8	97,6	584	511,3	91,4	2.096	489,3	96,9
S/I	18	536,4	92,7	173	527,4	94,4	191	528,3	94,1
<b>Total</b>	<b>169.871</b>	<b>491,1</b>	<b>103,5</b>	<b>62.990</b>	<b>526,8</b>	<b>90,1</b>	<b>232.861</b>	<b>500,7</b>	<b>101,3</b>

S/I: Sin información de región de egreso; N: Población;  $\mu$ : Promedio;  $\sigma$ : Desviación Estándar

1.4. Según distribución geográfica y dependencia.

Región	Municipal			Particular Subvencionado			Particular Pagado			Rec. Est.- Val. Est.- Ret.		
	N	μ	σ	N	μ	σ	N	μ	σ	N	μ	σ
XV	1.276	460,0	82,3	1.806	471,8	84,3	148	562,5	85,0	25	447,7	83,2
I	822	439,3	78,3	2.921	494,9	92,4	73	610,8	70,3	19	471,9	75,0
II	3.176	453,2	84,3	2.462	514,3	81,3	1.156	559,9	102,1	117	479,3	71,0
III	1.670	442,6	79,8	1.573	522,9	80,6	156	636,8	63,1	38	469,5	92,1
IV	3.017	443,6	83,4	5.959	505,6	93,9	383	623,8	74,7	48	502,8	97,3
V	8.137	444,7	84,3	14.817	500,1	92,2	2.811	589,9	95,2	136	483,3	81,6
R.M.	24.080	492,6	110,7	53.993	496,8	91,7	15.483	608,0	93,0	788	506,2	89,7
VI	5.854	462,8	87,4	4.399	511,8	95,5	929	623,1	84,1	47	469,0	91,1
VII	6.010	474,4	93,9	6.996	499,4	91,0	651	620,9	82,9	95	448,8	75,6
VIII	14.307	463,4	84,2	13.154	513,2	96,0	1.845	594,2	91,4	226	465,9	78,1
IX	4.799	462,3	84,9	7.223	492,5	95,7	474	608,2	89,4	31	481,2	87,5
XIV	2.658	467,5	85,3	2.522	484,4	93,6	214	642,6	68,2	18	439,7	72,5
X	4.159	474,9	83,6	4.625	498,1	89,8	818	636,7	64,5	43	466,9	76,5
XI	325	461,3	86,3	1.058	503,7	99,4	0	-	-	4	490,6	47,8
XII	832	459,0	93,2	1.012	499,6	89,3	242	551,3	103,0	10	467,6	56,2
S/I	0	-	-	0	-	-	0	-	-	191	528,3	94,1
<b>Total</b>	<b>81.122</b>	<b>469,7</b>	<b>95,3</b>	<b>124.520</b>	<b>499,9</b>	<b>92,6</b>	<b>25.383</b>	<b>604,5</b>	<b>92,9</b>	<b>1.836</b>	<b>492,0</b>	<b>88,5</b>

S/I: Sin información de región de egreso; Rec. Estud.- Val. Estud.- Ret.: Reconocimiento de estudios, Validación de estudios y estudiantes retirados

N: Población; μ: Promedio; σ: Desviación Estándar



CAPÍTULO II

1.5. Según distribución geográfica, año de egreso y modalidad.

Región	Humanístico - Científica						Técnico - Profesional						Rec. Est.- Val. Est.- Ret.					
	Promoción Año			Promociones Anteriores			Promoción Año			Promociones Anteriores			Promoción Año			Promociones Anteriores		
	N	μ	σ	N	μ	σ	N	μ	σ	N	μ	σ	N	μ	σ	N	μ	σ
XV	1.776	484,5	83,1	614	506,7	81,1	616	404,1	66,8	224	454,5	65,2	12	459,1	102,7	13	437,2	62,6
I	1.803	508,9	91,1	616	530,1	90,7	1.009	425,2	73,2	388	459,6	70,8	4	505,5	20,1	15	463,0	82,1
II	3.855	505,1	97,0	1.184	536,4	86,2	1.238	428,3	69,7	517	464,7	73,5	45	485,0	67,4	72	475,8	73,4
III	1.542	502,9	97,8	460	537,9	89,6	1.130	448,0	77,2	267	493,5	83,0	17	462,5	75,4	21	475,2	105,2
IV	5.535	494,7	100,7	1.735	540,4	84,9	1.657	427,2	71,4	432	479,3	72,4	17	518,1	102,5	31	494,4	94,9
V	14.328	500,3	102,6	5.149	535,2	88,3	4.602	424,9	72,6	1.686	478,9	71,3	59	499,1	85,7	77	471,1	76,7
R.M.	49.708	530,9	107,2	18.251	563,1	88,0	19.661	433,4	74,7	5.936	490,3	76,7	385	508,3	88,5	403	504,2	91,0
VI	6.183	499,4	105,5	2.004	547,9	90,3	2.306	440,2	73,3	689	491,7	74,3	21	464,9	86,7	26	472,4	96,1
VII	6.163	514,4	101,7	2.576	533,2	85,9	3.112	428,3	72,1	1.806	483,1	71,6	38	442,9	74,3	57	452,7	76,9
VIII	14.614	506,8	101,1	6.223	527,7	87,7	5.951	433,2	74,0	2.518	479,9	72,4	114	467,7	77,1	112	464,1	79,4
IX	6.360	500,3	97,6	2.328	527,4	89,8	2.818	421,6	69,8	990	470,9	66,4	19	465,5	100,6	12	506,1	56,9
XIV	2.632	491,8	99,5	1.249	521,3	87,5	997	420,1	65,9	516	460,3	67,3	6	442,3	103,1	12	438,4	57,3
X	5.034	512,6	100,0	1.808	532,1	90,6	1.920	446,3	72,4	840	476,6	67,3	21	483,5	59,1	22	451,0	88,5
XI	923	488,3	101,1	271	536,0	86,7	109	449,7	84,6	80	473,6	64,3	1	427,5	-	3	511,7	27,8
XII	1.205	490,7	101,1	416	524,8	93,8	303	441,5	70,3	162	478,2	76,2	4	473,4	70,3	6	463,7	51,7
S/I	0	-	-	0	-	-	0	-	-	0	-	-	18	536,4	92,7	173	527,4	94,4
<b>Total</b>	<b>121.661</b>	<b>514,2</b>	<b>104,3</b>	<b>44.884</b>	<b>544,8</b>	<b>89,5</b>	<b>47.429</b>	<b>431,6</b>	<b>73,6</b>	<b>17.051</b>	<b>481,9</b>	<b>73,7</b>	<b>781</b>	<b>492,6</b>	<b>86,9</b>	<b>1.055</b>	<b>491,5</b>	<b>89,7</b>

S/I: Sin información de región de egreso; Rec. Estud.- Val. Estud.- Ret.: Reconocimiento de estudios. Validación de estudios y estudiantes retirados  
 N: Población; μ: Promedio; σ: Desviación Estándar

**1.6. Según modalidad y año de egreso.**

Modalidad	Promoción Año			Promociones Anteriores			Total		
	N	μ	σ	N	μ	σ	N	μ	σ
Humanístico - Científica	121.661	514,2	104,3	44.884	544,8	89,5	166.545	522,5	101,4
Técnico - Profesional	47.429	431,6	73,6	17.051	481,9	73,7	64.480	444,9	76,9
Rec. Est.- Val. Est.- Ret.	781	492,6	86,9	1.055	491,5	89,7	1.836	492,0	88,5
<b>Total</b>	<b>169.871</b>	<b>491,1</b>	<b>103,5</b>	<b>62.990</b>	<b>526,8</b>	<b>90,1</b>	<b>232.861</b>	<b>500,7</b>	<b>101,3</b>

Rec. Estud.- Val. Estud.- Ret.: Reconocimiento de estudios, Validación de estudios y estudiantes retirados. N: Población; μ: Promedio; σ: Desviación Estándar

**1.7. Según dependencia y año de egreso.**

Dependencia	Promoción Año			Promociones Anteriores			Total		
	N	μ	σ	N	μ	σ	N	μ	σ
Municipal	59.035	456,8	95,4	22.087	504,2	86,1	81.122	469,7	95,3
Particular Subvencionado	91.124	489,6	93,3	33.396	528,0	84,3	124.520	499,9	92,6
Particular Pagado	18.931	604,6	94,5	6.452	604,2	88,0	25.383	604,5	92,9
Rec. Est.- Val. Est.- Ret.	781	492,6	86,9	1.055	491,5	89,7	1.836	492,0	88,5
<b>Total</b>	<b>169.871</b>	<b>491,1</b>	<b>103,5</b>	<b>62.990</b>	<b>526,8</b>	<b>90,1</b>	<b>232.861</b>	<b>500,7</b>	<b>101,3</b>

Rec. Estud.- Val. Estud.- Ret.: Reconocimiento de estudios, Validación de estudios y estudiantes retirados. N: Población; μ: Promedio; σ: Desviación Estándar

**1.8. Tablas de distribución.**

**1.8.1. Según año de egreso.**

Puntaje Estándar	Promoción Año	Promociones Anteriores	Total
150 a 199,5	1	0	1
200 a 249,5	418	23	441
250 a 299,5	3.288	248	3.536
300 a 349,5	10.398	1.181	11.579
350 a 399,5	20.003	3.520	23.523
400 a 449,5	27.959	7.518	35.477
450 a 499,5	31.285	12.061	43.346
500 a 549,5	27.855	13.299	41.154
550 a 599,5	21.898	11.643	33.541
600 a 649,5	14.484	7.756	22.240
650 a 699,5	7.860	4.056	11.916
700 a 749,5	3.272	1.350	4.622
750 a 799,5	974	304	1.278
800 a 850	176	31	207

**1.8.2. Según género.**

Puntaje Estándar	Masculino	Femenino	Total
150 a 199,5	1	0	1
200 a 249,5	173	268	441
250 a 299,5	1.548	1.988	3.536
300 a 349,5	4.916	6.663	11.579
350 a 399,5	9.830	13.693	23.523
400 a 449,5	15.707	19.770	35.477
450 a 499,5	19.556	23.790	43.346
500 a 549,5	19.126	22.028	41.154
550 a 599,5	16.570	16.971	33.541
600 a 649,5	11.597	10.643	22.240
650 a 699,5	6.729	5.187	11.916
700 a 749,5	2.861	1.761	4.622
750 a 799,5	846	432	1.278
800 a 850	159	48	207

**1.8.3. Según dependencia.**

<b>Puntaje Estándar</b>	<b>Municipal</b>	<b>Particular Subvencionado</b>	<b>Particular Pagado</b>	<b>Val. Est./ Rec. Est.</b>	<b>Total</b>
150 a 199,5	0	1	0	0	1
200 a 249,5	255	178	5	3	441
250 a 299,5	1.913	1.549	56	18	3.536
300 a 349,5	6.044	5.260	192	83	11.579
350 a 399,5	11.453	11.399	506	165	23.523
400 a 449,5	15.612	18.560	978	327	35.477
450 a 499,5	16.680	24.603	1.672	391	43.346
500 a 549,5	13.064	24.973	2.731	386	41.154
550 a 599,5	8.316	20.204	4.751	270	33.541
600 a 649,5	4.607	11.510	6.003	120	22.240
650 a 699,5	2.204	4.675	4.983	54	11.916
700 a 749,5	775	1.290	2.542	15	4.622
750 a 799,5	180	283	813	2	1.278
800 a 850	19	35	151	2	207

Val. Estud. / Rec. Estud.: Reconocimiento de estudios, Validación de estudios

CAPÍTULO II

1.8.4. Según modalidad y año de egreso.

Puntaje Estándar	Promoción Año			Promociones anteriores			Total		
	Hum. - Cient.	Téc. - Prof.	Val. Est./ Rec. Est.	Hum. - Cient	Téc. - Prof.	Val. Est./ Rec. Est.	Hum. - Cient.	Téc. - Prof.	Val. Est./ Rec. Est.
150 a 199,5	1	0	0	0	0	0	1	0	0
200 a 249,5	220	197	1	10	11	2	230	208	3
250 a 299,5	1.736	1.545	7	122	115	11	1.858	1.660	18
300 a 349,5	5.464	4.902	32	576	554	51	6.040	5.456	83
350 a 399,5	10.616	9.323	64	1.815	1.604	101	12.431	10.927	165
400 a 449,5	15.687	12.119	153	4.105	3.239	174	19.792	15.358	327
450 a 499,5	20.249	10.880	156	7.262	4.564	235	27.511	15.444	391
500 a 549,5	21.772	5.914	169	9.075	4.007	217	30.847	9.921	386
550 a 599,5	19.755	2.021	122	9.421	2.074	148	29.176	4.095	270
600 a 649,5	13.986	447	51	7.014	673	69	21.000	1.120	120
650 a 699,5	7.767	75	18	3.841	179	36	11.608	254	54
700 a 749,5	3.260	6	6	1.318	23	9	4.578	29	15
750 a 799,5	973	0	1	295	8	1	1.268	8	2
800 a 850	175	0	1	30	0	1	205	0	2

Hum.-Cient.:Humanístico-Científica. Téc.- Prof.: Técnico-Profesional. Val. Estud. / Rec. Estud.: Reconocimiento de estudios, Validación de estudios



## 2. PRUEBA DE LENGUAJE Y COMUNICACIÓN

### 2.1. Según año de egreso.

Egreso	N	$\mu$	$\sigma$
Promoción Año	171.714	488,4	110,5
Promociones Anteriores	63.388	532,3	97,8
<b>Total</b>	<b>235.102</b>	<b>500,2</b>	<b>109,0</b>

N: Población;  $\mu$ : Promedio;  $\sigma$ : Desviación Estándar

### 2.2. Según género.

Género	N	$\mu$	$\sigma$
Femenino	124.441	498,0	106,4
Masculino	110.661	502,7	111,8
<b>Total</b>	<b>235.102</b>	<b>500,2</b>	<b>109,0</b>

N: Población;  $\mu$ : Promedio;  $\sigma$ : Desviación Estándar

### 2.3. Según distribución geográfica y año de egreso.

Región	Promoción Año			Promociones Anteriores			Total		
	N	$\mu$	$\sigma$	N	$\mu$	$\sigma$	N	$\mu$	$\sigma$
XV	2.426	456,2	97,6	858	489,9	91,5	3.284	465,0	97,2
I	2.844	476,4	101,9	1.023	509,9	99,2	3.867	485,3	102,3
II	5.193	482,1	103,6	1.790	516,2	97,3	6.983	490,9	103,1
III	2.708	476,7	101,2	755	521,8	100,3	3.463	486,5	102,7
IV	7.284	474,2	107,0	2.215	531,8	96,2	9.499	487,7	107,4
V	19.208	479,6	110,2	6.955	527,2	97,3	26.163	492,3	109,0
R.M.	70.612	501,9	113,8	24.763	552,1	97,3	95.375	514,9	112,0
VI	8.592	478,6	109,6	2.730	537,0	97,6	11.322	492,7	109,7
VII	9.404	482,8	109,5	4.452	514,8	91,7	13.856	493,1	105,2
VIII	20.853	479,4	106,6	8.908	514,7	94,3	29.761	489,9	104,3
IX	9.273	474,4	105,2	3.345	515,9	95,2	12.618	485,4	104,3
XIV	3.679	469,8	106,0	1.792	507,4	95,6	5.471	482,1	104,2
X	7.051	492,9	105,2	2.684	521,1	95,0	9.735	500,7	103,3
XI	1.046	486,8	108,1	356	531,2	94,6	1.402	498,1	106,5
XII	1.523	479,3	106,1	588	520,3	101,0	2.111	490,8	106,3
S/I	18	554,1	111,8	174	529,2	104,0	192	531,5	104,7
<b>Total</b>	<b>171.714</b>	<b>488,4</b>	<b>110,5</b>	<b>63.388</b>	<b>532,3</b>	<b>97,8</b>	<b>235.102</b>	<b>500,2</b>	<b>109,0</b>

S/I: Sin información de región de egreso; N: Población;  $\mu$ : Promedio;  $\sigma$ : Desviación Estándar

CAPÍTULO II

2.4. Según distribución geográfica y dependencia.

Región	Municipal			Particular Subvencionado			Particular Pagado			Rec. Est.- Val. Est.- Ret.		
	N	μ	σ	N	μ	σ	N	μ	σ	N	μ	σ
XV	1.288	456,3	91,7	1.822	463,6	96,6	148	560,1	103,0	26	457,0	89,4
I	832	443,8	91,8	2.943	493,9	101,1	73	604,7	84,0	19	513,7	76,4
II	3.236	451,9	95,2	2.470	511,3	90,7	1.159	557,0	104,8	118	483,8	85,0
III	1.683	444,6	93,0	1.585	517,4	91,6	157	624,5	72,6	38	483,4	106,7
IV	3.048	441,3	96,7	6.019	502,6	102,4	384	617,1	86,4	48	524,9	111,8
V	8.274	446,5	99,2	14.929	499,4	101,4	2.823	588,2	103,7	137	497,7	96,4
R.M.	24.505	495,0	119,0	54.525	499,0	100,2	15.545	601,7	99,2	800	525,0	101,0
VI	5.918	460,9	100,2	4.425	509,8	103,3	931	613,5	93,0	48	483,3	107,1
VII	6.056	474,6	104,1	7.054	498,3	99,6	651	612,4	90,9	95	467,0	87,8
VIII	14.430	461,1	94,2	13.251	508,1	103,7	1.851	585,5	99,7	229	482,1	89,2
IX	4.836	463,8	96,7	7.276	492,2	103,9	475	599,9	96,7	31	495,2	102,2
XIV	2.690	469,0	95,8	2.549	483,5	104,7	214	633,0	78,2	18	453,2	89,3
X	4.213	477,1	94,0	4.661	500,2	99,2	818	626,0	79,3	43	486,5	96,6
XI	327	468,2	100,2	1.071	507,1	107,0	0	-	-	4	547,0	27,9
XII	843	462,1	104,5	1.015	500,2	99,6	243	551,4	108,6	10	475,5	74,7
S/I	0	-	-	0	-	-	0	-	-	192	531,5	104,7
<b>Total</b>	<b>82.179</b>	<b>470,3</b>	<b>105,7</b>	<b>125.595</b>	<b>499,8</b>	<b>101,1</b>	<b>25.472</b>	<b>598,4</b>	<b>99,5</b>	<b>1.856</b>	<b>507,5</b>	<b>100,1</b>

S/I: Sin información de región de egreso; Rec. Estud.- Val. Estud.- Ret.: Reconocimiento de estudios, Validación de estudios y estudiantes retirados

N: Población; μ: Promedio; σ: Desviación Estándar

2.5. Según distribución geográfica, año de egreso y modalidad.

Región	Humanístico - Científica						Técnico - Profesional						Rec. Est.- Val. Est.- Ret.					
	Promoción Año			Promociones Anteriores			Promoción Año			Promociones Anteriores			Promoción Año			Promociones Anteriores		
	N	μ	σ	N	μ	σ	N	μ	σ	N	μ	σ	N	μ	σ	N	μ	σ
XV	1.789	476,3	94,9	620	503,4	92,9	624	398,8	80,7	225	454,1	78,8	13	447,7	113,9	13	466,3	58,9
I	1.812	505,2	99,1	616	535,1	99,5	1.028	425,3	85,5	392	470,6	85,8	4	556,3	40,4	15	502,4	80,7
II	3.879	500,3	103,5	1.196	537,9	95,9	1.268	426,7	82,7	522	470,5	84,4	46	477,1	82,2	72	488,0	87,0
III	1.551	499,1	105,6	465	538,8	98,3	1.140	446,2	86,6	269	494,6	95,1	17	473,1	76,1	21	491,8	127,5
IV	5.580	488,8	108,6	1.747	544,1	94,8	1.687	425,5	84,9	437	483,6	85,0	17	529,3	113,1	31	522,4	112,9
V	14.472	497,8	110,8	5.179	540,8	97,3	4.676	423,1	86,8	1.699	487,4	85,3	60	513,8	100,9	77	485,1	91,4
R.M.	50.185	528,7	112,3	18.361	568,7	94,5	20.038	434,3	86,9	5.991	503,0	87,9	389	525,1	97,2	411	524,8	104,6
VI	6.238	494,3	113,0	2.012	551,0	97,2	2.333	436,6	86,9	691	497,9	86,3	21	474,0	103,7	27	490,4	111,1
VII	6.201	510,6	109,3	2.584	534,6	93,1	3.165	428,6	87,5	1.811	487,9	82,1	38	457,7	87,6	57	473,3	88,2
VIII	14.700	500,2	107,6	6.253	528,3	95,2	6.038	428,5	85,2	2.541	482,4	83,5	115	478,7	85,7	114	485,5	92,9
IX	6.398	498,0	105,5	2.338	531,2	98,0	2.856	421,4	82,9	995	479,9	77,4	19	479,5	116,9	12	520,1	70,8
XIV	2.659	489,4	107,9	1.259	523,9	97,1	1.014	418,6	80,9	521	469,0	79,8	6	472,0	135,7	12	443,8	60,6
X	5.079	510,4	106,9	1.816	537,4	97,4	1.951	447,3	85,5	846	487,7	79,0	21	511,5	79,2	22	462,7	107,0
XI	935	490,9	108,4	273	543,3	95,8	110	451,5	98,7	80	489,1	79,6	1	549,0	-	3	546,3	34,1
XII	1.212	488,4	109,3	417	533,4	103,8	307	443,5	83,8	165	489,3	86,5	4	490,0	72,8	6	465,8	81,1
S/I	0	-	-	0	-	-	0	-	-	0	-	-	18	554,1	111,8	174	529,2	104,0
<b>Total</b>	<b>122.690</b>	<b>510,9</b>	<b>110,9</b>	<b>45.136</b>	<b>548,8</b>	<b>97,2</b>	<b>48.235</b>	<b>430,9</b>	<b>86,3</b>	<b>17.185</b>	<b>490,3</b>	<b>85,6</b>	<b>789</b>	<b>506,6</b>	<b>98,1</b>	<b>1.067</b>	<b>508,1</b>	<b>101,7</b>

S/I: Sin información de región de egreso; Rec. Estud.- Val. Estud.- Ret.: Reconocimiento de estudios. Validación de estudios y estudiantes retirados

N: Población; μ: Promedio; σ: Desviación Estándar

## 2.6. Según modalidad y año de egreso.

Modalidad	Promoción Año			Promociones Anteriores			Total		
	N	$\mu$	$\sigma$	N	$\mu$	$\sigma$	N	$\mu$	$\sigma$
Humanístico - Científica	122.690	510,9	110,9	45.136	548,8	97,2	167.826	521,1	108,7
Técnico - Profesional	48.235	430,9	86,3	17.185	490,3	85,6	65.420	446,5	90,0
Rec. Est.- Val. Est.- Ret.	789	506,6	98,1	1.067	508,1	101,7	1.856	507,5	100,1
<b>Total</b>	<b>171.714</b>	<b>488,4</b>	<b>110,5</b>	<b>63.388</b>	<b>532,3</b>	<b>97,8</b>	<b>235.102</b>	<b>500,2</b>	<b>109,0</b>

Rec. Estud.- Val. Estud.- Ret.: Reconocimiento de estudios, Validación de estudios y estudiantes retirados. N: Población;  $\mu$ : Promedio;  $\sigma$ : Desviación Estándar

## 2.7. Según dependencia y año de egreso.

Dependencia	Promoción Año			Promociones Anteriores			Total		
	N	$\mu$	$\sigma$	N	$\mu$	$\sigma$	N	$\mu$	$\sigma$
Municipal	59.945	455,1	105,2	22.234	511,5	95,5	82.179	470,3	105,7
Particular Subvencionado	92.003	487,7	101,4	33.592	532,8	92,8	125.595	499,8	101,1
Particular Pagado	18.977	596,2	100,8	6.495	604,6	95,3	25.472	598,4	99,5
Rec. Est.- Val. Est.- Ret.	789	506,6	98,1	1.067	508,1	101,7	1.856	507,5	100,1
<b>Total</b>	<b>171.714</b>	<b>488,4</b>	<b>110,5</b>	<b>63.388</b>	<b>532,3</b>	<b>97,8</b>	<b>235.102</b>	<b>500,2</b>	<b>109,0</b>

Rec. Estud.- Val. Estud.- Ret.: Reconocimiento de estudios, Validación de estudios y estudiantes retirados. N: Población;  $\mu$ : Promedio;  $\sigma$ : Desviación Estándar

**2.8. Tablas de distribución.**

**2.8.1. Según año de egreso.**

Puntaje Estándar	Promoción Año	Promociones Anteriores	Total
150 a 199,5	21	0	21
200 a 249,5	2.517	170	2.687
250 a 299,5	4.515	376	4.891
300 a 349,5	10.008	1.261	11.269
350 a 399,5	21.494	3.997	25.491
400 a 449,5	24.040	6.483	30.523
450 a 499,5	30.902	11.094	41.996
500 a 549,5	29.416	13.244	42.660
550 a 599,5	20.463	10.778	31.241
600 a 649,5	15.202	8.631	23.833
650 a 699,5	7.902	4.516	12.418
700 a 749,5	3.716	2.080	5.796
750 a 799,5	1.186	628	1.814
800 a 850	332	130	462

**2.8.2. Según género.**

Puntaje Estándar	Masculino	Femenino	Total
150 a 199,5	9	12	21
200 a 249,5	1.274	1.413	2.687
250 a 299,5	2.415	2.476	4.891
300 a 349,5	5.486	5.783	11.269
350 a 399,5	11.955	13.536	25.491
400 a 449,5	14.002	16.521	30.523
450 a 499,5	18.995	23.001	41.996
500 a 549,5	19.272	23.388	42.660
550 a 599,5	14.897	16.344	31.241
600 a 649,5	11.614	12.219	23.833
650 a 699,5	6.363	6.055	12.418
700 a 749,5	3.094	2.702	5.796
750 a 799,5	1.001	813	1.814
800 a 850	284	178	462

**2.8.3. Según dependencia.**

<b>Puntaje Estándar</b>	<b>Municipal</b>	<b>Particular Subvencionado</b>	<b>Particular Pagado</b>	<b>Val. Est./ Rec. Est.</b>	<b>Total</b>
150 a 199,5	14	7	0	0	21
200 a 249,5	1.504	1.120	45	18	2.687
250 a 299,5	2.653	2.139	78	21	4.891
300 a 349,5	5.635	5.338	244	52	11.269
350 a 399,5	11.912	12.753	635	191	25.491
400 a 449,5	13.067	16.275	954	227	30.523
450 a 499,5	15.806	23.902	1.952	336	41.996
500 a 549,5	13.568	25.302	3.374	416	42.660
550 a 599,5	8.457	18.021	4.488	275	31.241
600 a 649,5	5.436	12.476	5.748	173	23.833
650 a 699,5	2.584	5.449	4.297	88	12.418
700 a 749,5	1.150	2.097	2.509	40	5.796
750 a 799,5	316	594	890	14	1.814
800 a 850	77	122	258	5	462

Val. Estud. / Rec. Estud.: Reconocimiento de estudios, Validación de estudios

2.8.4. Según modalidad y año de egreso.

Puntaje Estándar	Promoción Año			Promociones Anteriores			Total		
	Hum. - Cient.	Téc. - Prof.	Val. Est./ Rec. Est.	Hum. - Cient	Téc. - Prof.	Val. Est./ Rec. Est.	Hum. - Cient.	Téc. - Prof.	Val. Est./ Rec. Est.
150 a 199,5	8	13	0	0	0	0	8	13	0
200 a 249,5	1.342	1.168	7	77	82	11	1.419	1.250	18
250 a 299,5	2.403	2.105	7	173	189	14	2.576	2.294	21
300 a 349,5	5.299	4.687	22	672	559	30	5.971	5.246	52
350 a 399,5	11.663	9.749	82	2.110	1.778	109	13.773	11.527	191
400 a 449,5	14.224	9.712	104	3.753	2.607	123	17.977	12.319	227
450 a 499,5	20.490	10.276	136	6.928	3.966	200	27.418	14.242	336
500 a 549,5	22.429	6.805	182	9.061	3.949	234	31.490	10.754	416
550 a 599,5	17.754	2.598	111	8.228	2.386	164	25.982	4.984	275
600 a 649,5	14.224	897	81	7.378	1.161	92	21.602	2.058	173
650 a 699,5	7.682	180	40	4.087	381	48	11.769	561	88
700 a 749,5	3.663	42	11	1.951	100	29	5.614	142	40
750 a 799,5	1.179	3	4	597	21	10	1.776	24	14
800 a 850	330	0	2	121	6	3	451	6	5

Hum.-Cient.:Humanístico-Científica. Téc.- Prof.: Técnico-Profesional. Val. Estud. / Rec. Estud.: Reconocimiento de estudios, Validación de estudios

### 3. PRUEBA DE MATEMÁTICA

#### 3.1. Según año de egreso.

Egreso	N	$\mu$	$\sigma$
Promoción Año	170.211	492,5	111,9
Promociones Anteriores	63.071	521,2	99,7
<b>Total</b>	<b>233.282</b>	<b>500,3</b>	<b>109,5</b>

N: Población;  $\mu$ : Promedio;  $\sigma$ : Desviación Estándar

#### 3.2. Según género.

Género	N	$\mu$	$\sigma$
Femenino	123.388	486,2	105,8
Masculino	109.894	516,1	111,4
<b>Total</b>	<b>233.282</b>	<b>500,3</b>	<b>109,5</b>

N: Población;  $\mu$ : Promedio;  $\sigma$ : Desviación Estándar

#### 3.3. Según distribución geográfica y año de egreso.

Región	Promoción Año			Promociones Anteriores			Total		
	N	$\mu$	$\sigma$	N	$\mu$	$\sigma$	N	$\mu$	$\sigma$
XV	2.405	470,7	93,9	851	493,5	88,9	3.256	476,6	93,2
I	2.825	480,3	103,0	1.021	494,4	100,7	3.846	484,1	102,6
II	5.149	489,4	106,1	1.774	509,6	97,5	6.923	494,6	104,3
III	2.695	481,9	102,2	748	518,4	98,0	3.443	489,8	102,4
IV	7.221	483,2	106,4	2.200	523,0	93,7	9.421	492,5	105,0
V	19.019	483,1	108,6	6.917	514,2	96,1	25.936	491,4	106,3
R.M.	69.942	503,2	117,9	24.633	537,0	102,6	94.575	512,0	115,1
VI	8.526	486,7	109,2	2.724	529,0	100,0	11.250	497,0	108,5
VII	9.322	486,8	108,9	4.445	508,6	93,7	13.767	493,8	104,7
VIII	20.699	490,5	107,7	8.860	511,6	95,8	29.559	496,8	104,7
IX	9.212	477,0	104,5	3.336	505,0	97,2	12.548	484,4	103,4
XIV	3.642	472,8	103,5	1.777	498,1	94,6	5.419	481,1	101,4
X	6.987	494,3	106,3	2.671	506,5	96,9	9.658	497,7	103,9
XI	1.034	480,8	108,2	354	511,6	93,9	1.388	488,6	105,5
XII	1.515	482,0	105,0	586	502,5	100,7	2.101	487,8	104,2
S/I	18	518,8	95,5	174	525,3	104,9	192	524,7	103,8
<b>Total</b>	<b>170.211</b>	<b>492,5</b>	<b>111,9</b>	<b>63.071</b>	<b>521,2</b>	<b>99,7</b>	<b>233.282</b>	<b>500,3</b>	<b>109,5</b>

S/I: Sin información de región de egreso; N: Población;  $\mu$ : Promedio;  $\sigma$ : Desviación Estándar



3.4. Según distribución geográfica y dependencia.

Región	Municipal			Particular Subvencionado			Particular Pagado			Rec. Est.- Val. Est.- Ret.		
	N	μ	σ	N	μ	σ	N	μ	σ	N	μ	σ
XV	1.277	463,2	92,1	1.806	479,6	90,1	148	564,8	86,5	25	431,0	101,3
I	826	433,9	85,7	2.928	495,3	101,4	73	617,0	73,1	19	430,1	93,8
II	3.184	453,4	93,2	2.463	516,9	89,3	1.159	562,3	114,9	117	474,6	81,8
III	1.675	440,1	86,0	1.574	527,7	88,1	156	648,7	70,7	38	455,6	93,9
IV	3.022	445,2	88,0	5.966	507,6	102,0	385	629,6	81,7	48	480,7	99,0
V	8.150	441,7	89,9	14.837	500,0	99,9	2.813	591,0	101,6	136	468,3	86,2
R.M.	24.166	488,3	118,3	54.114	493,8	100,6	15.504	613,9	103,8	791	486,5	95,7
VI	5.871	463,9	93,4	4.402	513,0	104,8	930	632,1	92,6	47	457,0	89,6
VII	6.017	473,5	100,9	7.004	499,5	98,7	651	629,3	94,5	95	430,5	88,2
VIII	14.324	465,0	92,7	13.162	517,4	103,3	1.847	602,5	98,5	226	449,8	87,3
IX	4.804	460,2	91,3	7.239	492,0	103,6	474	615,9	99,9	31	467,3	86,4
XIV	2.661	464,6	92,3	2.526	484,3	98,6	214	652,3	77,2	18	426,1	80,0
X	4.162	471,6	91,7	4.635	495,2	97,1	818	647,4	70,9	43	447,3	76,5
XI	325	454,4	87,9	1.059	499,4	108,3	0	-	-	4	434,3	93,6
XII	836	455,6	100,0	1.013	499,4	96,2	242	551,1	113,1	10	459,6	58,2
S/I	0	-	-	0	-	-	0	-	-	192	524,7	103,8
<b>Total</b>	<b>81.300</b>	<b>468,0</b>	<b>102,2</b>	<b>124.728</b>	<b>499,2</b>	<b>100,9</b>	<b>25.414</b>	<b>610,2</b>	<b>102,8</b>	<b>1.840</b>	<b>476,0</b>	<b>95,7</b>

S/I: Sin información de región de egreso; Rec. Estud.- Val. Estud.- Ret.: Reconocimiento de estudios, Validación de estudios y estudiantes retirados  
 N: Población; μ: Promedio; σ: Desviación Estándar



CAPÍTULO II

3.5. Según distribución geográfica, año de egreso y modalidad.

Región	Humanístico - Científica						Técnico - Profesional						Rec. Est.- Val. Est.- Ret.					
	Promoción Año			Promociones Anteriores			Promoción Año			Promociones Anteriores			Promoción Año			Promociones Anteriores		
	N	μ	σ	N	μ	σ	N	μ	σ	N	μ	σ	N	μ	σ	N	μ	σ
XV	1.777	492,2	89,6	614	509,4	89,5	616	408,8	77,2	224	454,8	71,1	12	456,0	108,2	13	408,0	92,6
I	1.806	512,0	100,3	617	525,0	101,5	1.015	424,2	82,0	389	448,4	78,0	4	454,8	45,4	15	423,5	103,2
II	3.862	508,9	106,6	1.185	534,7	94,3	1.242	428,8	78,9	517	458,6	83,1	45	492,2	74,4	72	463,6	84,7
III	1.546	506,1	106,0	460	536,0	98,3	1.132	449,3	86,8	267	492,7	89,6	17	451,8	87,2	21	458,7	101,0
IV	5.539	499,6	108,1	1.737	536,1	92,9	1.665	428,0	78,9	432	474,5	78,0	17	506,9	104,8	31	466,4	94,4
V	14.351	501,4	110,1	5.152	529,4	96,7	4.609	426,1	81,1	1.688	470,3	78,6	59	482,7	86,3	77	457,2	85,1
R.M.	49.795	531,8	117,3	18.290	557,6	99,8	19.760	431,5	84,4	5.939	477,3	85,5	387	491,2	95,5	404	482,1	95,9
VI	6.192	503,2	113,8	2.008	545,0	100,8	2.313	442,8	80,8	690	485,2	81,9	21	455,7	83,5	26	458,2	96,0
VII	6.168	517,2	109,1	2.579	531,6	95,9	3.116	427,1	79,7	1.809	478,3	80,0	38	428,1	90,4	57	432,1	87,5
VIII	14.623	512,7	108,9	6.229	526,8	97,1	5.962	436,9	83,7	2.519	476,8	81,2	114	456,2	84,4	112	443,3	90,0
IX	6.369	501,6	105,4	2.333	523,4	99,2	2.824	421,6	78,3	991	461,7	76,6	19	451,5	93,4	12	492,2	70,7
XIV	2.636	492,9	105,8	1.249	518,1	94,8	1.000	420,1	74,8	516	451,3	75,6	6	412,5	100,4	12	432,9	71,8
X	5.042	513,5	108,6	1.809	526,5	99,7	1.924	444,4	81,3	840	465,2	74,8	21	455,6	65,0	22	439,3	86,9
XI	924	484,9	109,6	271	527,8	94,6	109	447,4	87,3	80	458,0	70,3	1	306,0	-	3	477,0	46,8
XII	1.207	492,8	108,0	417	516,8	102,7	304	439,8	80,2	163	467,7	87,2	4	456,8	69,9	6	461,5	56,2
S/I	0	-	-	0	-	-	0	-	-	0	-	-	18	518,8	95,5	174	525,3	104,9
<b>Total</b>	<b>121.837</b>	<b>516,4</b>	<b>112,9</b>	<b>44.950</b>	<b>540,6</b>	<b>99,3</b>	<b>47.591</b>	<b>431,5</b>	<b>82,7</b>	<b>17.064</b>	<b>473,1</b>	<b>82,0</b>	<b>783</b>	<b>478,0</b>	<b>92,7</b>	<b>1.057</b>	<b>474,6</b>	<b>97,9</b>

S/I: Sin información de región de egreso; Rec. Estud.- Val. Estud.- Ret.: Reconocimiento de estudios. Validación de estudios y estudiantes retirados

N: Población; μ: Promedio; σ: Desviación Estándar

**3.6. Según modalidad y año de egreso.**

Modalidad	Promoción Año			Promociones Anteriores			Total		
	N	μ	σ	N	μ	σ	N	μ	σ
Humanístico - Científica	121.837	516,4	112,9	44.950	540,6	99,3	166.787	522,9	109,9
Técnico - Profesional	47.591	431,5	82,7	17.064	473,1	82,0	64.655	442,5	84,5
Rec. Est.- Val. Est.- Ret.	783	478,0	92,7	1.057	474,6	97,9	1.840	476,0	95,7
<b>Total</b>	<b>170.211</b>	<b>492,5</b>	<b>111,9</b>	<b>63.071</b>	<b>521,2</b>	<b>99,7</b>	<b>233.282</b>	<b>500,3</b>	<b>109,5</b>

Rec. Estud.- Val. Estud.- Ret.: Reconocimiento de estudios, Validación de estudios y estudiantes retirados. N: Población; μ: Promedio; σ: Desviación Estándar

**3.7. Según dependencia y año de egreso.**

Dependencia	Promoción Año			Promociones Anteriores			Total		
	N	μ	σ	N	μ	σ	N	μ	σ
Municipal	59.183	457,2	102,7	22.117	496,9	95,0	81.300	468,0	102,2
Particular Subvencionado	91.300	490,6	102,0	33.428	522,9	93,8	124.728	499,2	100,9
Particular Pagado	18.945	612,5	103,9	6.469	603,6	99,3	25.414	610,2	102,8
Rec. Est.- Val. Est.- Ret.	783	478,0	92,7	1.057	474,6	97,9	1.840	476,0	95,7
<b>Total</b>	<b>170.211</b>	<b>492,5</b>	<b>111,9</b>	<b>63.071</b>	<b>521,2</b>	<b>99,7</b>	<b>233.282</b>	<b>500,3</b>	<b>109,5</b>

Rec. Estud.- Val. Estud.- Ret.: Reconocimiento de estudios, Validación de estudios y estudiantes retirados. N: Población; μ: Promedio; σ: Desviación Estándar



**3.8. Tablas de distribución.**

**3.8.1. Según año de egreso.**

<b>Puntaje Estándar</b>	<b>Promoción Año</b>	<b>Promociones Anteriores</b>	<b>Total</b>
150 a 199,5	58	8	66
200 a 249,5	2.064	291	2.355
250 a 299,5	3.872	558	4.430
300 a 349,5	8.964	1.628	10.592
350 a 399,5	20.962	4.602	25.564
400 a 449,5	22.173	6.380	28.553
450 a 499,5	32.357	12.209	44.566
500 a 549,5	28.865	13.303	42.168
550 a 599,5	21.623	10.576	32.199
600 a 649,5	15.200	7.299	22.499
650 a 699,5	8.041	3.894	11.935
700 a 749,5	3.759	1.637	5.396
750 a 799,5	1.373	467	1.840
800 a 850	900	219	1.119

**3.8.2. Según género.**

<b>Puntaje Estándar</b>	<b>Masculino</b>	<b>Femenino</b>	<b>Total</b>
150 a 199,5	23	43	66
200 a 249,5	879	1.476	2.355
250 a 299,5	1.615	2.815	4.430
300 a 349,5	3.903	6.689	10.592
350 a 399,5	10.149	15.415	25.564
400 a 449,5	11.949	16.604	28.553
450 a 499,5	20.214	24.352	44.566
500 a 549,5	20.249	21.919	42.168
550 a 599,5	15.981	16.218	32.199
600 a 649,5	12.013	10.486	22.499
650 a 699,5	7.114	4.821	11.935
700 a 749,5	3.613	1.783	5.396
750 a 799,5	1.323	517	1.840
800 a 850	869	250	1.119

**3.8.3. Según dependencia.**

<b>Puntaje Estándar</b>	<b>Municipal</b>	<b>Particular Subvencionado</b>	<b>Particular Pagado</b>	<b>Val. Est./ Rec. Est.</b>	<b>Total</b>
150 a 199,5	42	23	0	1	66
200 a 249,5	1.189	1.102	47	17	2.355
250 a 299,5	2.187	2.129	78	36	4.430
300 a 349,5	5.203	5.042	247	100	10.592
350 a 399,5	12.167	12.503	646	248	25.564
400 a 449,5	12.657	14.899	735	262	28.553
450 a 499,5	17.809	24.660	1.680	417	44.566
500 a 549,5	13.761	25.314	2.728	365	42.168
550 a 599,5	8.253	19.471	4.245	230	32.199
600 a 649,5	4.613	12.075	5.705	106	22.499
650 a 699,5	2.045	5.077	4.775	38	11.935
700 a 749,5	914	1.741	2.725	16	5.396
750 a 799,5	297	449	1.092	2	1.840
800 a 850	163	243	711	2	1.119

Val. Estud. / Rec. Estud.: Reconocimiento de estudios, Validación de estudios

CAPÍTULO II

3.8.4. Según modalidad y año de egreso.

Puntaje Estándar	Promoción Año			Promociones Anteriores			Total		
	Hum. - Cient.	Téc. - Prof.	Val. Est./ Rec. Est.	Hum. - Cient.	Téc. - Prof.	Val. Est./ Rec. Est.	Hum. - Cient.	Téc. - Prof.	Val. Est./ Rec. Est.
150 a 199,5	27	31	0	3	4	1	30	35	1
200 a 249,5	1.042	1.017	5	142	137	12	1.184	1.154	17
250 a 299,5	2.085	1.772	15	285	252	21	2.370	2.024	36
300 a 349,5	4.854	4.073	37	847	718	63	5.701	4.791	100
350 a 399,5	11.713	9.139	110	2.509	1.955	138	14.222	11.094	248
400 a 449,5	12.534	9.532	107	3.568	2.657	155	16.102	12.189	262
450 a 499,5	20.117	12.061	179	7.350	4.621	238	27.467	16.682	417
500 a 549,5	21.656	7.049	160	9.004	4.094	205	30.660	11.143	365
550 a 599,5	19.214	2.300	109	8.626	1.829	121	27.840	4.129	230
600 a 649,5	14.654	506	40	6.652	581	66	21.306	1.087	106
650 a 699,5	7.947	80	14	3.713	157	24	11.660	237	38
700 a 749,5	3.726	28	5	1.584	42	11	5.310	70	16
750 a 799,5	1.369	3	1	457	9	1	1.826	12	2
800 a 850	899	0	1	210	8	1	1.109	8	2

Val. Estud. / Rec. Estud.: Reconocimiento de estudios, Validación de estudios

#### 4. PRUEBA DE HISTORIA Y CIENCIAS SOCIALES

##### 4.1. Según año de egreso.

Egreso	N	$\mu$	$\sigma$
Promoción Año	102.137	488,5	109,4
Promociones Anteriores	32.498	537,1	99,7
<b>Total</b>	<b>134.635</b>	<b>500,2</b>	<b>109,1</b>

N: Población;  $\mu$ : Promedio;  $\sigma$ : Desviación Estándar

##### 4.2. Según género.

Género	N	$\mu$	$\sigma$
Femenino	70.034	487,8	105,7
Masculino	64.601	513,7	111,1
<b>Total</b>	<b>134.635</b>	<b>500,2</b>	<b>109,1</b>

N: Población;  $\mu$ : Promedio;  $\sigma$ : Desviación Estándar

##### 4.3. Según distribución geográfica y año de egreso.

Región	Promoción Año			Promociones Anteriores			Total		
	N	$\mu$	$\sigma$	N	$\mu$	$\sigma$	N	$\mu$	$\sigma$
XV	1.433	454,5	98,5	487	489,7	89,0	1.920	463,4	97,4
I	1.675	469,2	99,0	588	502,3	98,4	2.263	477,8	99,9
II	2.619	481,6	102,7	806	512,1	102,4	3.425	488,8	103,5
III	1.624	472,9	101,2	381	522,0	95,6	2.005	482,2	102,0
IV	4.288	472,4	104,4	1.094	530,5	96,8	5.382	484,2	105,5
V	12.901	483,9	106,6	4.231	533,0	95,4	17.132	496,1	106,1
R.M.	41.271	502,3	115,8	12.369	559,3	101,7	53.640	515,5	115,2
VI	5.136	479,9	107,9	1.459	547,8	99,8	6.595	494,9	109,8
VII	5.644	484,4	104,1	2.320	520,0	91,6	7.964	494,8	101,9
VIII	12.258	476,5	101,5	4.399	515,8	93,7	16.657	486,9	101,0
IX	5.415	473,7	98,1	1.564	520,7	94,1	6.979	484,3	99,2
XIV	2.068	471,3	103,3	853	511,1	91,6	2.921	483,0	101,6
X	4.140	495,3	101,2	1.373	528,7	98,7	5.513	503,6	101,6
XI	663	494,4	108,5	196	548,2	94,7	859	506,7	107,8
XII	993	471,1	108,3	316	514,3	100,3	1.309	481,5	108,0
S/I	9	544,0	100,1	62	545,9	100,9	71	545,7	100,1
<b>Total</b>	<b>102.137</b>	<b>488,5</b>	<b>109,4</b>	<b>32.498</b>	<b>537,1</b>	<b>99,7</b>	<b>134.635</b>	<b>500,2</b>	<b>109,1</b>

S/I: Sin información de región de egreso; N: Población;  $\mu$ : Promedio;  $\sigma$ : Desviación Estándar

CAPÍTULO II

4.4. Según distribución geográfica y dependencia.

Región	Municipal			Particular Subvencionado			Particular Pagado			Rec. Est.- Val. Est.- Ret.		
	N	μ	σ	N	μ	σ	N	μ	σ	N	μ	σ
XV	758	454,7	96,7	1.070	463,1	93,5	73	557,6	108,6	19	466,9	111,2
I	495	443,8	93,2	1.721	484,5	98,1	35	618,1	92,6	12	506,7	77,0
II	1.625	454,0	96,4	1.215	512,6	92,5	513	543,0	111,9	72	486,7	90,6
III	1.040	445,5	90,7	874	513,9	92,8	62	645,4	90,3	29	495,2	112,3
IV	1.962	446,7	93,6	3.220	498,7	101,8	169	639,7	89,6	31	511,4	124,6
V	5.567	454,1	98,2	9.739	504,7	100,4	1.731	581,3	99,5	95	509,7	95,8
R.M.	13.903	491,8	119,8	30.032	498,7	104,2	9.173	605,0	99,9	532	534,4	99,4
VI	3.633	467,0	101,5	2.491	512,6	105,2	447	623,2	88,3	24	498,6	61,9
VII	3.600	476,4	99,6	3.952	501,7	97,8	354	607,3	91,4	58	478,2	73,6
VIII	8.526	463,5	92,6	7.163	503,3	100,3	826	584,3	103,7	142	495,7	97,8
IX	2.820	469,1	93,5	3.922	488,8	98,7	212	599,6	100,6	25	506,4	75,0
XIV	1.464	472,0	94,0	1.345	483,6	102,5	100	633,9	78,7	12	484,3	63,8
X	2.470	483,9	94,2	2.617	502,5	96,3	400	634,6	80,4	26	485,2	103,3
XI	210	483,6	92,7	646	513,9	111,5	0	-	-	3	572,0	54,1
XII	540	448,2	98,3	621	492,7	100,1	140	561,8	124,3	8	460,3	124,9
S/I	0	-	-	0	-	-	0	-	-	71	545,7	100,1
<b>Total</b>	<b>48.613</b>	<b>471,5</b>	<b>104,4</b>	<b>70.628</b>	<b>499,6</b>	<b>101,9</b>	<b>14.235</b>	<b>600,2</b>	<b>101,0</b>	<b>1.159</b>	<b>516,2</b>	<b>99,2</b>

S/I: Sin información de región de egreso; Rec. Estud.- Val. Estud.- Ret.: Reconocimiento de estudios, Validación de estudios y estudiantes retirados  
 N: Población; μ: Promedio; σ: Desviación Estándar



4.5. Según distribución geográfica, año de egreso y modalidad.

Región	Humanístico - Científica									Técnico - Profesional									Rec. Est.- Val. Est.- Ret.								
	Promoción Año			Promociones Anteriores			Promoción Año			Promociones Anteriores			Promoción Año			Promociones Anteriores			Promoción Año			Promociones Anteriores					
	N	μ	σ	N	μ	σ	N	μ	σ	N	μ	σ	N	μ	σ	N	μ	σ	N	μ	σ	N	μ	σ			
XV	1.004	477,3	96,4	330	501,7	87,1	421	399,5	79,0	146	465,2	88,6	8	485,9	147,5	11	453,2	80,9									
I	979	497,6	99,2	344	530,3	93,2	695	428,9	83,4	233	461,0	92,4	1	579,0	-	11	500,1	77,1									
II	1.893	498,9	103,6	485	537,2	101,0	697	434,7	85,3	278	471,8	91,7	29	482,3	78,8	43	489,6	98,6									
III	879	496,4	107,8	217	530,0	97,7	732	444,4	84,7	148	512,2	87,8	13	485,0	95,3	16	503,4	126,9									
IV	3.085	487,1	107,5	824	546,1	94,0	1.191	433,8	83,8	251	481,6	87,3	12	529,3	137,1	19	500,2	118,5									
V	9.554	502,3	106,5	3.077	546,1	93,9	3.307	430,5	87,4	1.099	498,0	90,3	40	519,3	95,2	55	502,7	96,5									
R.M.	27.645	533,9	113,8	8.722	579,9	96,5	13.367	436,5	89,6	3.374	507,7	96,1	259	530,1	97,0	273	538,4	101,7									
VI	3.573	496,9	111,5	1.026	562,8	99,6	1.553	440,6	87,4	419	513,2	91,8	10	508,9	73,8	14	491,2	53,6									
VII	3.690	507,4	105,9	1.319	540,1	93,6	1.929	440,8	85,2	968	493,4	82,0	25	451,5	71,7	33	498,5	69,4									
VIII	8.264	495,2	103,2	2.929	527,6	93,0	3.918	436,8	85,5	1.404	491,8	90,0	76	490,6	93,2	66	501,6	103,2									
IX	3.469	496,5	100,2	1.037	532,6	97,1	1.931	432,7	79,5	517	496,9	83,2	15	502,4	74,9	10	512,3	78,8									
XIV	1.450	489,3	107,0	575	529,5	89,8	614	428,9	79,3	270	472,5	84,4	4	476,0	110,6	8	488,4	33,2									
X	2.917	513,3	103,0	939	546,9	99,4	1.210	452,1	81,7	421	489,8	84,5	13	491,8	114,6	13	478,7	94,9									
XI	590	498,1	110,1	146	560,7	94,7	72	463,6	89,4	48	508,9	85,7	1	553,0	-	2	581,5	72,8									
XII	770	481,1	112,7	214	533,0	99,1	219	435,5	82,2	98	477,2	90,6	4	494,3	139,8	4	426,3	117,3									
S/I	0	-	-	0	-	-	0	-	-	0	-	-	9	544,0	100,1	62	545,9	100,9									
<b>Total</b>	<b>69.762</b>	<b>512,3</b>	<b>110,3</b>	<b>22.184</b>	<b>555,0</b>	<b>98,0</b>	<b>31.856</b>	<b>436,0</b>	<b>86,9</b>	<b>9.674</b>	<b>497,1</b>	<b>91,6</b>	<b>519</b>	<b>512,7</b>	<b>97,7</b>	<b>640</b>	<b>519,0</b>	<b>100,4</b>									

S/I: Sin información de región de egreso; Rec. Estud.- Val. Estud.- Ret.: Reconocimiento de estudios. Validación de estudios y estudiantes retirados  
 N: Población; μ: Promedio; σ: Desviación Estándar



## 4.6. Según modalidad y año de egreso.

Modalidad	Promoción Año			Promociones Anteriores			Total		
	N	$\mu$	$\sigma$	N	$\mu$	$\sigma$	N	$\mu$	$\sigma$
Humanístico - Científica	69.762	512,3	110,3	22.184	555,0	98,0	91.946	522,6	109,0
Técnico - Profesional	31.856	436,0	86,9	9.674	497,1	91,6	41.530	450,2	91,7
Rec. Est.- Val. Est.- Ret.	519	512,7	97,7	640	519,0	100,4	1.159	516,2	99,2
<b>Total</b>	<b>102.137</b>	<b>488,5</b>	<b>109,4</b>	<b>32.498</b>	<b>537,1</b>	<b>99,7</b>	<b>134.635</b>	<b>500,2</b>	<b>109,1</b>

Rec. Estud.- Val. Estud.- Ret.: Reconocimiento de estudios, Validación de estudios y estudiantes retirados. N: Población;  $\mu$ : Promedio;  $\sigma$ : Desviación Estándar

## 4.7. Según dependencia y año de egreso.

Dependencia	Promoción Año			Promociones Anteriores			Total		
	N	$\mu$	$\sigma$	N	$\mu$	$\sigma$	N	$\mu$	$\sigma$
Municipal	36.776	456,3	101,5	11.837	518,9	98,8	48.613	471,5	104,4
Particular Subvencionado	53.832	487,7	101,0	16.796	537,7	95,3	70.628	499,6	101,9
Particular Pagado	11.010	599,2	102,2	3.225	603,9	96,5	14.235	600,2	101,0
Rec. Est.- Val. Est.- Ret.	519	512,7	97,7	640	519,0	100,4	1.159	516,2	99,2
<b>Total</b>	<b>102.137</b>	<b>488,5</b>	<b>109,4</b>	<b>32.498</b>	<b>537,1</b>	<b>99,7</b>	<b>134.635</b>	<b>500,2</b>	<b>109,1</b>

Rec. Estud.- Val. Estud.- Ret.: Reconocimiento de estudios, Validación de estudios y estudiantes retirados. N: Población;  $\mu$ : Promedio;  $\sigma$ : Desviación Estándar

**4.8. Tablas de distribución.**

**4.8.1. Según año de egreso.**

Puntaje Estándar	Promoción Año	Promociones Anteriores	Total
150 a 199,5	10	1	11
200 a 249,5	1.502	99	1.601
250 a 299,5	2.451	230	2.681
300 a 349,5	6.650	837	7.487
350 a 399,5	12.403	1.931	14.334
400 a 449,5	15.461	3.260	18.721
450 a 499,5	17.539	4.929	22.468
500 a 549,5	17.520	6.542	24.062
550 a 599,5	12.178	5.792	17.970
600 a 649,5	8.615	4.682	13.297
650 a 699,5	4.733	2.622	7.355
700 a 749,5	1.897	1.024	2.921
750 a 799,5	966	438	1.404
800 a 850	212	111	323

**4.8.2. Según género.**

Puntaje Estándar	Masculino	Femenino	Total
150 a 199,5	6	5	11
200 a 249,5	645	956	1.601
250 a 299,5	1.045	1.636	2.681
300 a 349,5	3.071	4.416	7.487
350 a 399,5	5.990	8.344	14.334
400 a 449,5	8.105	10.616	18.721
450 a 499,5	10.169	12.299	22.468
500 a 549,5	11.668	12.394	24.062
550 a 599,5	9.257	8.713	17.970
600 a 649,5	7.298	5.999	13.297
650 a 699,5	4.257	3.098	7.355
700 a 749,5	1.851	1.070	2.921
750 a 799,5	982	422	1.404
800 a 850	257	66	323

**4.8.3. Según dependencia.**

Puntaje Estándar	Municipal	Particular Subvencionado	Particular Pagado	Val. Est./ Rec. Est.	Total
150 a 199,5	7	4	0	0	11
200 a 249,5	821	743	29	8	1.601
250 a 299,5	1.361	1.265	45	10	2.681
300 a 349,5	3.796	3.475	166	50	7.487
350 a 399,5	6.894	7.010	343	87	14.334
400 a 449,5	8.350	9.666	568	137	18.721
450 a 499,5	8.745	12.474	1.027	222	22.468
500 a 549,5	8.083	13.906	1.854	219	24.062
550 a 599,5	4.950	10.395	2.443	182	17.970
600 a 649,5	3.165	6.948	3.041	143	13.297
650 a 699,5	1.518	3.199	2.569	69	7.355
700 a 749,5	594	1.026	1.279	22	2.921
750 a 799,5	270	421	706	7	1.404
800 a 850	59	96	165	3	323

Val. Estud. / Rec. Estud.: Reconocimiento de estudios, Validación de estudios

4.8.4. Según modalidad y año de egreso.

Puntaje Estándar	Promoción Año			Promociones Anteriores			Total		
	Hum. - Cient.	Téc. - Prof.	Val. Est./ Rec. Est.	Hum. - Cient.	Téc. - Prof.	Val. Est./ Rec. Est.	Hum. - Cient.	Téc. - Prof.	Val. Est./ Rec. Est.
150 a 199,5	7	3	0	1	0	0	8	3	0
200 a 249,5	715	780	7	47	51	1	762	831	8
250 a 299,5	1.227	1.218	6	101	125	4	1.328	1.343	10
300 a 349,5	3.339	3.297	14	392	409	36	3.731	3.706	50
350 a 399,5	6.443	5.919	41	946	939	46	7.389	6.858	87
400 a 449,5	8.663	6.735	63	1.754	1.432	74	10.417	8.167	137
450 a 499,5	11.060	6.371	108	2.897	1.918	114	13.957	8.289	222
500 a 549,5	12.728	4.699	93	4.326	2.090	126	17.054	6.789	219
550 a 599,5	10.097	1.995	86	4.253	1.443	96	14.350	3.438	182
600 a 649,5	7.872	676	67	3.750	856	76	11.622	1.532	143
650 a 699,5	4.573	140	20	2.279	294	49	6.852	434	69
700 a 749,5	1.871	17	9	929	82	13	2.800	99	22
750 a 799,5	959	3	4	406	29	3	1.365	32	7
800 a 850	208	3	1	103	6	2	311	9	3

Hum.-Cient.: Humanístico-Científica. Téc.- Prof.: Técnico-Profesional. Val. Estud. / Rec. Estud.: Reconocimiento de estudios, Validación de estudios



## 5. PRUEBA DE CIENCIAS

### 5.1. Según año de egreso.

Egreso	N	$\mu$	$\sigma$
Promoción Año	99.574	491,0	110,2
Promociones Anteriores	40.258	523,1	102,5
<b>Total</b>	<b>139.832</b>	<b>500,2</b>	<b>109,0</b>

N: Población;  $\mu$ : Promedio;  $\sigma$ : Desviación Estándar

### 5.2. Según género.

Género	N	$\mu$	$\sigma$
Femenino	74.860	485,0	106,8
Masculino	64.972	517,8	108,9
<b>Total</b>	<b>139.832</b>	<b>500,2</b>	<b>109,0</b>

N: Población;  $\mu$ : Promedio;  $\sigma$ : Desviación Estándar

### 5.3. Según distribución geográfica y año de egreso.

Región	Promoción Año			Promociones Anteriores			Total		
	N	$\mu$	$\sigma$	N	$\mu$	$\sigma$	N	$\mu$	$\sigma$
XV	1.482	467,8	92,2	505	484,5	98,4	1.987	472,1	94,1
I	1.650	474,5	99,0	621	494,9	100,9	2.271	480,1	99,9
II	3.371	481,5	103,5	1.233	501,1	100,0	4.604	486,7	102,9
III	1.627	477,5	100,0	506	512,7	100,1	2.133	485,9	101,2
IV	4.313	485,8	104,3	1.505	525,2	95,0	5.818	496,0	103,4
V	10.610	481,0	106,4	4.051	514,6	99,0	14.661	490,3	105,4
R.M.	37.451	508,6	115,7	14.977	547,4	102,3	52.428	519,7	113,4
VI	4.682	485,7	109,8	1.742	529,3	101,2	6.424	497,5	109,3
VII	6.283	477,9	106,4	3.133	496,8	96,0	9.416	484,2	103,4
VIII	14.222	479,6	104,9	6.224	505,2	98,9	20.446	487,4	103,7
IX	6.119	477,4	107,2	2.320	512,0	103,0	8.439	486,9	107,2
XIV	2.194	469,9	107,1	1.146	500,9	102,5	3.340	480,5	106,5
X	4.102	490,2	106,6	1.634	508,1	100,8	5.736	495,3	105,3
XI	578	487,2	101,8	207	521,9	98,3	785	496,3	102,0
XII	879	471,7	100,2	332	508,3	101,2	1.211	481,7	101,7
S/I	11	488,8	101,8	122	540,5	106,2	133	536,2	106,4
<b>Total</b>	<b>99.574</b>	<b>491,0</b>	<b>110,2</b>	<b>40.258</b>	<b>523,1</b>	<b>102,5</b>	<b>139.832</b>	<b>500,2</b>	<b>109,0</b>

S/I: Sin información de región de egreso; N: Población;  $\mu$ : Promedio;  $\sigma$ : Desviación Estándar

5.4. Según distribución geográfica y dependencia.

Región	Municipal			Particular Subvencionado			Particular Pagado			Rec. Est.- Val. Est.- Ret.		
	N	μ	σ	N	μ	σ	N	μ	σ	N	μ	σ
XV	750	460,1	90,6	1.118	471,9	91,3	108	562,6	97,1	11	419,6	92,4
I	474	432,3	87,0	1.741	489,8	98,2	48	598,8	82,2	8	471,8	81,4
II	2.056	445,4	90,8	1.667	501,6	89,2	817	561,3	108,7	64	474,7	90,8
III	927	433,4	84,6	1.080	516,8	87,4	106	638,0	80,4	20	436,7	100,9
IV	1.591	444,5	87,5	3.919	507,8	99,2	280	623,2	82,6	28	496,5	99,1
V	3.833	441,0	92,2	9.019	493,0	97,3	1.743	585,1	105,7	66	474,5	86,7
R.M.	12.967	508,7	120,1	30.380	499,3	100,3	8.709	608,4	104,1	372	496,5	99,5
VI	2.993	459,7	96,7	2.771	510,8	101,6	631	619,6	94,6	29	468,1	107,7
VII	4.063	465,4	99,8	4.858	488,8	97,8	439	612,3	102,2	56	447,5	92,3
VIII	9.500	453,6	89,8	9.478	508,0	102,5	1.325	587,3	104,2	143	443,8	83,5
IX	3.115	459,3	93,7	4.986	496,1	108,3	325	612,2	97,3	13	444,8	117,6
XIV	1.608	463,4	95,6	1.574	481,7	104,3	150	653,5	85,3	8	458,0	91,9
X	2.330	468,4	91,6	2.807	490,9	100,7	573	627,7	79,9	26	458,5	82,4
XI	177	459,1	77,0	607	507,2	105,9	0	-	-	1	490,0	-
XII	450	450,8	97,4	610	491,2	95,0	147	540,0	108,2	4	385,5	114,9
S/I	0	-	-	0	-	-	0	-	-	133	536,2	106,4
<b>Total</b>	<b>46.834</b>	<b>469,5</b>	<b>104,1</b>	<b>76.615</b>	<b>498,6</b>	<b>100,4</b>	<b>15.401</b>	<b>602,7</b>	<b>103,8</b>	<b>982</b>	<b>482,9</b>	<b>100,5</b>

S/I: Sin información de región de egreso; Rec. Estud.- Val. Estud.- Ret.: Reconocimiento de estudios. Validación de estudios y estudiantes retirados  
 N: Población; μ: Promedio; σ: Desviación Estándar



CAPÍTULO II

5.5. Según distribución geográfica, año de egreso y modalidad.

Región	Humanístico - Científica						Técnico - Profesional						Rec. Est.- Val. Est.- Ret.					
	Promoción Año			Promociones Anteriores			Promoción Año			Promociones Anteriores			Promoción Año			Promociones Anteriores		
	N	μ	σ	N	μ	σ	N	μ	σ	N	μ	σ	N	μ	σ	N	μ	σ
XV	1.197	483,0	89,7	395	496,9	99,9	279	403,3	72,4	105	442,2	78,8	6	437,7	105,9	5	398,0	79,0
I	1.157	498,3	97,0	386	525,7	101,3	491	418,4	79,4	229	443,7	76,8	2	486,0	33,9	6	467,0	94,5
II	2.607	500,9	102,5	863	523,2	98,5	742	412,9	74,7	328	447,5	81,0	22	495,3	71,1	42	464,0	98,7
III	987	502,7	103,6	328	533,9	98,3	630	438,9	79,8	168	474,9	91,4	10	418,7	106,3	10	454,7	97,5
IV	3.543	500,1	103,9	1.231	537,7	92,6	765	419,6	77,4	251	466,1	82,8	5	465,6	83,3	23	503,2	102,6
V	8.754	494,0	106,9	3.163	528,6	98,9	1.821	418,7	78,4	857	464,4	80,7	35	475,0	74,5	31	474,0	100,0
R.M.	29.382	531,1	113,0	11.654	565,2	98,5	7.884	425,4	83,2	3.136	483,7	89,6	185	490,3	104,6	187	502,6	94,0
VI	3.706	500,8	111,4	1.341	544,7	100,1	962	428,0	80,9	386	477,2	86,2	14	439,2	104,3	15	495,0	107,1
VII	4.320	504,8	107,1	1.861	515,6	100,3	1.942	418,7	76,8	1.237	469,9	81,6	21	443,0	86,2	35	450,3	96,9
VIII	10.552	499,2	105,8	4.517	519,2	100,9	3.592	422,8	78,1	1.642	469,2	82,3	78	443,1	83,6	65	444,6	84,0
IX	4.554	499,9	107,4	1.692	530,1	104,8	1.556	411,8	74,3	624	463,6	79,6	9	464,7	133,2	4	400,0	65,0
XIV	1.662	490,4	108,5	832	520,4	101,6	530	405,2	71,0	308	449,4	85,8	2	556,5	74,2	6	425,2	74,4
X	3.134	509,1	106,4	1.131	529,3	101,4	958	428,3	81,6	487	461,0	81,1	10	479,4	54,9	16	445,5	95,0
XI	534	490,2	104,2	165	538,2	96,9	44	450,0	55,4	41	457,2	76,3	0	-	-	1	490,0	-
XII	743	480,9	101,1	253	522,6	99,3	134	423,3	77,0	77	462,4	95,1	2	305,0	99,0	2	466,0	62,2
S/I	0	-	-	0	-	-	0	-	-	0	-	-	11	488,8	101,8	122	540,5	106,2
<b>Total</b>	<b>76.832</b>	<b>511,1</b>	<b>109,8</b>	<b>29.812</b>	<b>541,1</b>	<b>101,6</b>	<b>22.330</b>	<b>422,1</b>	<b>79,8</b>	<b>9.876</b>	<b>470,7</b>	<b>85,3</b>	<b>412</b>	<b>471,9</b>	<b>97,3</b>	<b>570</b>	<b>490,9</b>	<b>102,0</b>

S/I: Sin información de región de egreso; Rec. Estud.- Val. Estud.- Ret.: Reconocimiento de estudios. Validación de estudios y estudiantes retirados

N: Población; μ: Promedio; σ: Desviación Estándar



**5.6. Según modalidad y año de egreso.**

Modalidad	Promoción Año			Promociones Anteriores			Total		
	N	μ	σ	N	μ	σ	N	μ	σ
Humanístico - Científica	76.832	511,1	109,8	29.812	541,1	101,6	106.644	519,5	108,4
Técnico - Profesional	22.330	422,1	79,8	9.876	470,7	85,3	32.206	437,0	84,5
Rec. Est.- Val. Est.- Ret.	412	471,9	97,3	570	490,9	102,0	982	482,9	100,5
<b>Total</b>	<b>99.574</b>	<b>491,0</b>	<b>110,2</b>	<b>40.258</b>	<b>523,1</b>	<b>102,5</b>	<b>139.832</b>	<b>500,2</b>	<b>109,0</b>

Rec. Estud.- Val. Estud.- Ret.: Reconocimiento de estudios, Validación de estudios y estudiantes retirados. N: Población; μ: Promedio; σ: Desviación Estándar

**5.7. Según dependencia y año de egreso.**

Dependencia	Promoción Año			Promociones Anteriores			Total		
	N	μ	σ	N	μ	σ	N	μ	σ
Municipal	33.023	457,4	104,0	13.811	498,4	98,5	46.834	469,5	104,1
Particular Subvencionado	54.965	488,8	100,1	21.650	523,4	96,9	76.615	498,6	100,4
Particular Pagado	11.174	601,2	105,9	4.227	606,6	98,1	15.401	602,7	103,8
Rec. Est.- Val. Est.- Ret.	412	471,9	97,3	570	490,9	102,0	982	482,9	100,5
<b>Total</b>	<b>99.574</b>	<b>491,0</b>	<b>110,2</b>	<b>40.258</b>	<b>523,1</b>	<b>102,5</b>	<b>139.832</b>	<b>500,2</b>	<b>109,0</b>

Rec. Estud.- Val. Estud.- Ret.: Reconocimiento de estudios, Validación de estudios y estudiantes retirados. N: Población; μ: Promedio; σ: Desviación Estándar

**5.8. Tablas de distribución.**

**5.8.1. Según año de egreso.**

Puntaje Estándar	Promoción Año	Promociones Anteriores	Total
150 a 199,5	7	1	8
200 a 249,5	1.274	188	1.462
250 a 299,5	2.474	449	2.923
300 a 349,5	4.251	858	5.109
350 a 399,5	12.426	3.003	15.429
400 a 449,5	13.443	4.198	17.641
450 a 499,5	19.498	7.442	26.940
500 a 549,5	17.240	8.285	25.525
550 a 599,5	12.610	6.731	19.341
600 a 649,5	8.319	4.705	13.024
650 a 699,5	4.904	2.742	7.646
700 a 749,5	2.014	1.082	3.096
750 a 799,5	915	485	1.400
800 a 850	199	89	288

**5.8.2. Según género.**

Puntaje Estándar	Masculino	Femenino	Total
150 a 199,5	5	3	8
200 a 249,5	471	991	1.462
250 a 299,5	993	1.930	2.923
300 a 349,5	1.858	3.251	5.109
350 a 399,5	5.713	9.716	15.429
400 a 449,5	6.991	10.650	17.641
450 a 499,5	11.695	15.245	26.940
500 a 549,5	12.483	13.042	25.525
550 a 599,5	10.121	9.220	19.341
600 a 649,5	7.161	5.863	13.024
650 a 699,5	4.409	3.237	7.646
700 a 749,5	1.915	1.181	3.096
750 a 799,5	961	439	1.400
800 a 850	196	92	288

**5.8.3. Según dependencia.**

<b>Puntaje Estándar</b>	<b>Municipal</b>	<b>Particular Subvencionado</b>	<b>Particular Pagado</b>	<b>Val. Est./ Rec. Est.</b>	<b>Total</b>
150 a 199,5	1	6	1	0	8
200 a 249,5	692	712	44	14	1.462
250 a 299,5	1.406	1.414	75	28	2.923
300 a 349,5	2.452	2.491	129	37	5.109
350 a 399,5	7.127	7.796	395	111	15.429
400 a 449,5	7.614	9.360	527	140	17.641
450 a 499,5	9.922	15.593	1.199	226	26.940
500 a 549,5	7.766	15.753	1.813	193	25.525
550 a 599,5	4.763	11.733	2.709	136	19.341
600 a 649,5	2.760	7.084	3.126	54	13.024
650 a 699,5	1.499	3.267	2.858	22	7.646
700 a 749,5	553	979	1.552	12	3.096
750 a 799,5	241	367	785	7	1.400
800 a 850	38	60	188	2	288

Val. Estud. / Rec. Estud.: Reconocimiento de estudios, Validación de estudios

CAPÍTULO II

5.8.4. Según modalidad y año de egreso.

Puntaje Estándar	Promoción Año			Promociones Anteriores			Total		
	Hum. - Cient.	Téc. - Prof.	Val. Est./ Rec. Est.	Hum. - Cient	Téc. - Prof.	Val. Est./ Rec. Est.	Hum. - Cient.	Téc. - Prof.	Val. Est./ Rec. Est.
150 a 199,5	6	1	0	0	1	0	6	2	0
200 a 249,5	736	532	6	91	89	8	827	621	14
250 a 299,5	1.506	955	13	261	173	15	1.767	1.128	28
300 a 349,5	2.727	1.504	20	494	347	17	3.221	1.851	37
350 a 399,5	7.310	5.066	50	1.723	1.219	61	9.033	6.285	111
400 a 449,5	8.120	5.261	62	2.358	1.762	78	10.478	7.023	140
450 a 499,5	14.418	4.980	100	4.948	2.368	126	19.366	7.348	226
500 a 549,5	14.108	3.046	86	5.870	2.308	107	19.978	5.354	193
550 a 599,5	11.775	793	42	5.554	1.083	94	17.329	1.876	136
600 a 649,5	8.137	161	21	4.304	368	33	12.441	529	54
650 a 699,5	4.876	23	5	2.609	116	17	7.485	139	22
700 a 749,5	2.005	4	5	1.046	29	7	3.051	33	12
750 a 799,5	911	3	1	466	13	6	1.377	16	7
800 a 850	197	1	1	88	0	1	285	1	2

Hum.-Cient.:Humanístico-Científica. Téc.- Prof.: Técnico-Profesional. Val. Estud. / Rec. Estud.: Reconocimiento de estudios, Validación de estudios

## 6. PRUEBA DE CIENCIAS MÓDULO BIOLOGÍA

### 6.1. Según año de egreso.

Egreso	N	$\mu$	$\sigma$
Promoción Año	42.859	474,6	107,7
Promociones Anteriores	19.025	508,9	106,5
<b>Total</b>	<b>61.884</b>	<b>485,1</b>	<b>108,5</b>

N: Población;  $\mu$ : Promedio;  $\sigma$ : Desviación Estándar

### 6.2. Según género.

Género	N	$\mu$	$\sigma$
Femenino	39.988	477,2	105,4
Masculino	21.896	499,6	112,5
<b>Total</b>	<b>61.884</b>	<b>485,1</b>	<b>108,5</b>

N: Población;  $\mu$ : Promedio;  $\sigma$ : Desviación Estándar

### 6.3. Según distribución geográfica y año de egreso.

Región	Promoción Año			Promociones Anteriores			Total		
	N	$\mu$	$\sigma$	N	$\mu$	$\sigma$	N	$\mu$	$\sigma$
XV	729	461,4	92,5	275	467,8	102,6	1.004	463,2	95,4
I	583	462,2	94,0	283	481,3	103,5	866	468,4	97,5
II	1.220	468,2	99,9	537	493,5	100,5	1.757	475,9	100,7
III	529	454,4	102,6	191	498,9	107,9	720	466,2	105,8
IV	1.861	468,0	103,1	701	519,0	100,1	2.562	481,9	104,8
V	5.164	463,2	103,7	1.966	502,8	102,7	7.130	474,1	105,0
R.M.	15.180	492,3	113,6	6.961	533,5	106,8	22.141	505,2	113,1
VI	2.174	463,1	108,1	829	515,1	105,2	3.003	477,5	109,8
VII	2.532	462,6	102,8	1.315	481,9	100,7	3.847	469,2	102,5
VIII	6.078	463,7	102,7	2.977	487,6	102,7	9.055	471,6	103,3
IX	2.961	467,7	103,7	1.182	496,2	106,0	4.143	475,8	105,1
XIV	1.110	457,1	103,4	601	487,7	104,2	1.711	467,9	104,7
X	2.004	478,6	104,3	856	491,1	103,7	2.860	482,3	104,3
XI	253	460,4	98,1	103	509,7	107,6	356	474,7	103,2
XII	473	463,1	96,5	189	501,6	109,9	662	474,1	102,0
S/I	8	462,4	92,0	59	532,9	99,7	67	524,5	100,9
<b>Total</b>	<b>42.859</b>	<b>474,6</b>	<b>107,7</b>	<b>19.025</b>	<b>508,9</b>	<b>106,5</b>	<b>61.884</b>	<b>485,1</b>	<b>108,5</b>

S/I: Sin información de región de egreso; N: Población;  $\mu$ : Promedio;  $\sigma$ : Desviación Estándar

CAPÍTULO II

6.4. Según distribución geográfica y dependencia.

Región	Municipal			Particular Subvencionado			Particular Pagado			Rec. Est.- Val. Est.- Ret.		
	N	μ	σ	N	μ	σ	N	μ	σ	N	μ	σ
XV	368	446,1	90,5	586	470,0	94,7	40	534,3	105,2	10	409,2	90,3
I	170	424,7	87,6	672	476,5	96,2	18	583,6	65,8	6	462,3	93,8
II	781	442,9	94,2	637	493,1	88,3	307	526,7	112,7	32	454,9	80,5
III	363	424,1	91,6	315	500,7	96,0	28	635,3	75,5	14	444,3	105,5
IV	676	433,3	93,1	1.778	493,7	100,6	88	618,6	86,6	20	480,6	86,5
V	1.751	433,6	94,6	4.628	476,2	97,7	705	561,5	119,4	46	466,6	90,0
R.M.	4.954	495,7	123,4	13.537	490,2	101,0	3.394	581,2	114,0	256	479,8	96,6
VI	1.335	445,2	100,9	1.437	491,1	103,0	209	591,9	113,8	22	461,5	115,0
VII	1.750	451,0	99,7	1.925	479,1	98,0	130	575,5	121,0	42	445,9	95,8
VIII	4.530	443,8	89,2	3.902	492,3	105,1	526	566,0	114,2	97	423,4	79,2
IX	1.722	458,2	95,7	2.294	483,5	107,4	116	588,2	107,6	11	438,7	103,1
XIV	767	457,9	96,0	892	467,4	104,4	45	649,2	89,7	7	456,0	99,1
X	1.245	461,4	90,5	1.376	478,5	100,2	217	631,0	84,9	22	440,7	71,4
XI	75	444,3	76,3	280	482,8	108,2	0	-	-	1	490,0	-
XII	234	450,9	97,7	349	478,2	95,2	76	530,3	118,4	3	373,3	137,5
S/I	0	-	-	0	-	-	0	-	-	67	524,5	100,9
<b>Total</b>	<b>20.721</b>	<b>458,1</b>	<b>104,1</b>	<b>34.608</b>	<b>486,0</b>	<b>101,2</b>	<b>5.899</b>	<b>577,2</b>	<b>114,6</b>	<b>656</b>	<b>466,4</b>	<b>97,0</b>

S/I: Sin información de región de egreso; Rec. Estud.- Val. Estud.- Ret.: Reconocimiento de estudios, Validación de estudios y estudiantes retirados

N: Población; μ: Promedio; σ: Desviación Estándar

6.5. Según distribución geográfica, año de egreso y modalidad.

Región	Humanístico - Científica						Técnico - Profesional						Rec. Est.- Val. Est.- Ret.					
	Promoción Año			Promociones Anteriores			Promoción Año			Promociones Anteriores			Promoción Año			Promociones Anteriores		
	N	μ	σ	N	μ	σ	N	μ	σ	N	μ	σ	N	μ	σ	N	μ	σ
XV	651	471,1	90,1	229	478,2	102,6	72	376,0	66,0	42	421,1	88,4	6	437,7	105,9	4	366,5	41,2
I	529	470,8	91,3	213	500,0	101,7	52	373,5	74,7	66	422,9	86,0	2	486,0	33,9	4	450,5	117,2
II	1.127	474,8	98,7	429	507,3	99,0	86	383,0	76,0	83	434,4	89,0	7	466,9	86,5	25	451,5	80,3
III	451	465,2	102,5	145	521,5	102,2	72	389,9	75,4	38	419,1	93,5	6	412,0	120,3	8	468,5	93,7
IV	1.788	471,5	102,4	633	525,9	98,2	69	377,7	79,9	52	444,3	96,3	4	448,5	85,4	16	488,6	87,6
V	4.929	466,4	103,7	1.743	510,5	102,6	210	387,1	76,0	202	441,3	79,4	25	476,4	76,7	21	455,0	104,6
R.M.	14.188	498,5	112,5	5.957	545,5	104,5	868	394,8	83,3	872	458,1	90,7	124	470,8	101,8	132	488,3	91,1
VI	2.005	469,4	107,6	725	521,5	105,5	159	385,4	80,5	92	469,0	90,0	10	434,1	121,3	12	484,3	109,3
VII	2.277	470,6	102,5	1.034	493,8	102,1	241	389,0	72,0	253	436,4	79,9	14	434,6	91,1	28	451,5	99,2
VIII	5.606	469,8	102,2	2.461	497,1	103,5	423	388,0	77,4	468	444,6	86,0	49	425,9	81,0	48	420,8	78,2
IX	2.739	473,9	103,3	988	506,9	108,1	214	389,5	71,4	191	441,7	74,1	8	441,9	122,2	3	430,3	28,4
XIV	1.016	463,4	103,4	504	499,4	104,5	92	385,7	71,8	92	427,6	78,8	2	556,5	74,2	5	415,8	79,2
X	1.883	482,8	104,0	662	504,2	105,6	112	408,6	87,6	181	448,2	82,6	9	468,7	45,8	13	421,4	80,8
XI	250	460,4	98,3	89	521,9	107,5	3	461,3	96,4	13	427,5	72,0	0	-	-	1	490,0	-
XII	455	465,6	96,1	157	515,1	105,3	16	409,9	79,4	31	433,0	110,6	2	305,0	99,0	1	510,0	-
S/I	0	-	-	0	-	-	0	-	-	0	-	-	8	462,4	92,0	59	532,9	99,7
<b>Total</b>	<b>39.894</b>	<b>480,4</b>	<b>107,0</b>	<b>15.969</b>	<b>520,2</b>	<b>105,9</b>	<b>2.689</b>	<b>390,2</b>	<b>78,6</b>	<b>2.676</b>	<b>446,5</b>	<b>86,7</b>	<b>276</b>	<b>456,1</b>	<b>96,1</b>	<b>380</b>	<b>473,9</b>	<b>97,0</b>

S/I: Sin información de región de egreso; Rec. Estud.- Val. Estud.- Ret.: Reconocimiento de estudios. Validación de estudios y estudiantes retirados

N: Población; μ: Promedio; σ: Desviación Estándar



## 6.6. Según modalidad y año de egreso.

Modalidad	Promoción Año			Promociones Anteriores			Total		
	N	$\mu$	$\sigma$	N	$\mu$	$\sigma$	N	$\mu$	$\sigma$
Humanístico - Científica	39.894	480,4	107,0	15.969	520,2	105,9	55.863	491,8	108,2
Técnico - Profesional	2.689	390,2	78,6	2.676	446,5	86,7	5.365	418,3	87,4
Rec. Est.- Val. Est.- Ret.	276	456,1	96,1	380	473,9	97,0	656	466,4	97,0
<b>Total</b>	<b>42.859</b>	<b>474,6</b>	<b>107,7</b>	<b>19.025</b>	<b>508,9</b>	<b>106,5</b>	<b>61.884</b>	<b>485,1</b>	<b>108,5</b>

Rec. Estud.- Val. Estud.- Ret.: Reconocimiento de estudios, Validación de estudios y estudiantes retirados. N: Población;  $\mu$ : Promedio;  $\sigma$ : Desviación Estándar

## 6.7. Según dependencia y año de egreso.

Dependencia	Promoción Año			Promociones Anteriores			Total		
	N	$\mu$	$\sigma$	N	$\mu$	$\sigma$	N	$\mu$	$\sigma$
Municipal	14.251	446,2	103,1	6.470	484,3	101,4	20.721	458,1	104,1
Particular Subvencionado	24.234	475,4	99,4	10.374	510,8	101,1	34.608	486,0	101,2
Particular Pagado	4.098	569,8	115,5	1.801	594,1	110,9	5.899	577,2	114,6
Rec. Est.- Val. Est.- Ret.	276	456,1	96,1	380	473,9	97,0	656	466,4	97,0
<b>Total</b>	<b>42.859</b>	<b>474,6</b>	<b>107,7</b>	<b>19.025</b>	<b>508,9</b>	<b>106,5</b>	<b>61.884</b>	<b>485,1</b>	<b>108,5</b>

Rec. Estud.- Val. Estud.- Ret.: Reconocimiento de estudios, Validación de estudios y estudiantes retirados. N: Población;  $\mu$ : Promedio;  $\sigma$ : Desviación Estándar



**6.8. Tablas de distribución.**

**6.8.1. Según año de egreso.**

Puntaje Estándar	Promoción Año	Promociones Anteriores	Total
150 a 199,5	4	1	5
200 a 249,5	747	121	868
250 a 299,5	1.359	297	1.656
300 a 349,5	2.424	562	2.986
350 a 399,5	6.109	1.854	7.963
400 a 449,5	6.233	2.337	8.570
450 a 499,5	8.876	3.879	12.755
500 a 549,5	6.977	3.633	10.610
550 a 599,5	4.836	2.697	7.533
600 a 649,5	2.856	1.718	4.574
650 a 699,5	1.575	1.104	2.679
700 a 749,5	556	518	1.074
750 a 799,5	262	260	522
800 a 850	45	44	89

**6.8.2. Según género.**

Puntaje Estándar	Masculino	Femenino	Total
150 a 199,5	3	2	5
200 a 249,5	280	588	868
250 a 299,5	487	1.169	1.656
300 a 349,5	949	2.037	2.986
350 a 399,5	2.424	5.539	7.963
400 a 449,5	2.734	5.836	8.570
450 a 499,5	4.220	8.535	12.755
500 a 549,5	3.833	6.777	10.610
550 a 599,5	2.954	4.579	7.533
600 a 649,5	1.855	2.719	4.574
650 a 699,5	1.251	1.428	2.679
700 a 749,5	555	519	1.074
750 a 799,5	296	226	522
800 a 850	55	34	89

**6.8.3. Según dependencia.**

Puntaje Estándar	Municipal	Particular Subvencionado	Particular Pagado	Val. Est./ Rec. Est.	Total
150 a 199,5	1	3	1	0	5
200 a 249,5	410	415	33	10	868
250 a 299,5	764	815	54	23	1.656
300 a 349,5	1.395	1.473	87	31	2.986
350 a 399,5	3.466	4.121	282	94	7.963
400 a 449,5	3.465	4.671	329	105	8.570
450 a 499,5	4.463	7.513	624	155	12.755
500 a 549,5	3.059	6.643	788	120	10.610
550 a 599,5	1.825	4.601	1.037	70	7.533
600 a 649,5	1.005	2.548	992	29	4.574
650 a 699,5	559	1.247	862	11	2.679
700 a 749,5	193	377	499	5	1.074
750 a 799,5	98	161	260	3	522
800 a 850	18	20	51	0	89

Val. Estud. / Rec. Estud.: Reconocimiento de estudios, Validación de estudios

**6.8.4. Según modalidad y año de egreso.**

Puntaje Estándar	Promoción Año			Promociones Anteriores			Total		
	Hum. - Cient.	Téc. - Prof.	Val. Est./ Rec. Est.	Hum. - Cient.	Téc. - Prof.	Val. Est./ Rec. Est.	Hum. - Cient.	Téc. - Prof.	Val. Est./ Rec. Est.
150 a 199,5	4	0	0	0	1	0	4	1	0
200 a 249,5	609	132	6	76	41	4	685	173	10
250 a 299,5	1.125	225	9	200	83	14	1.325	308	23
300 a 349,5	2.068	339	17	388	160	14	2.456	499	31
350 a 399,5	5.318	748	43	1.338	465	51	6.656	1.213	94
400 a 449,5	5.629	559	45	1.731	546	60	7.360	1.105	105
450 a 499,5	8.312	498	66	3.120	670	89	11.432	1.168	155
500 a 549,5	6.789	141	47	3.125	435	73	9.914	576	120
550 a 599,5	4.773	36	27	2.476	178	43	7.249	214	70
600 a 649,5	2.839	7	10	1.627	72	19	4.466	79	29
650 a 699,5	1.568	4	3	1.082	14	8	2.650	18	11
700 a 749,5	554	0	2	507	8	3	1.061	8	5
750 a 799,5	261	0	1	255	3	2	516	3	3
800 a 850	45	0	0	44	0	0	89	0	0

Hum.-Cient.:Humanístico-Científica. Téc.- Prof.: Técnico-Profesional. Val. Estud. / Rec. Estud.: Reconocimiento de estudios, Validación de estudios

## 7. PRUEBA DE CIENCIAS MÓDULO FÍSICA

### 7.1. Según año de egreso.

Egreso	N	$\mu$	$\sigma$
Promoción Año	17.401	544,2	102,5
Promociones Anteriores	7.117	554,7	86,3
<b>Total</b>	<b>24.518</b>	<b>547,2</b>	<b>98,2</b>

N: Población;  $\mu$ : Promedio;  $\sigma$ : Desviación Estándar

### 7.2. Según género.

Género	N	$\mu$	$\sigma$
Femenino	6.227	534,6	96,6
Masculino	18.291	551,5	98,3
<b>Total</b>	<b>24.518</b>	<b>547,2</b>	<b>98,2</b>

N: Población;  $\mu$ : Promedio;  $\sigma$ : Desviación Estándar

### 7.3. Según distribución geográfica y año de egreso.

Región	Promoción Año			Promociones Anteriores			Total		
	N	$\mu$	$\sigma$	N	$\mu$	$\sigma$	N	$\mu$	$\sigma$
XV	331	492,6	81,7	102	522,7	78,1	433	499,7	81,8
I	271	498,8	83,6	97	534,9	81,8	368	508,3	84,5
II	704	516,2	101,7	243	515,7	91,1	947	516,1	99,1
III	307	508,4	84,7	131	529,2	84,2	438	514,6	85,0
IV	745	530,0	95,1	311	536,0	81,8	1.056	531,8	91,4
V	1.958	531,0	94,1	810	544,2	81,5	2.768	534,9	90,8
R.M.	7.614	566,2	104,0	2.896	577,7	84,9	10.510	569,4	99,3
VI	741	542,3	103,2	351	559,3	88,8	1.092	547,8	99,1
VII	875	536,4	98,8	422	534,5	85,7	1.297	535,7	94,7
VIII	2.027	522,9	102,5	846	530,8	84,3	2.873	525,3	97,6
IX	702	528,7	101,5	360	554,3	76,7	1.062	537,3	94,6
XIV	333	518,2	95,4	168	533,6	72,5	501	523,4	88,6
X	581	554,9	92,8	263	551,9	78,7	844	553,9	88,6
XI	70	527,3	83,1	32	519,6	81,1	102	524,8	82,2
XII	141	508,4	89,3	48	534,6	73,7	189	515,1	86,1
S/I	1	524,0	-	37	531,2	111,2	38	531,0	109,7
<b>Total</b>	<b>17.401</b>	<b>544,2</b>	<b>102,5</b>	<b>7.117</b>	<b>554,7</b>	<b>86,3</b>	<b>24.518</b>	<b>547,2</b>	<b>98,2</b>

S/I: Sin información de región de egreso; N: Población;  $\mu$ : Promedio;  $\sigma$ : Desviación Estándar

7.4. Según distribución geográfica y dependencia.

Región	Municipal			Particular Subvencionado			Particular Pagado			Rec. Est.- Val. Est.- Ret.		
	N	μ	σ	N	μ	σ	N	μ	σ	N	μ	σ
XV	151	498,0	78,2	245	492,0	79,4	36	558,7	91,6	1	524,0	-
I	62	484,6	83,3	299	512,2	84,3	7	552,0	65,5	0	-	-
II	337	479,4	95,1	377	517,5	86,5	218	574,0	96,8	15	465,5	113,6
III	126	458,7	77,5	291	532,1	73,5	19	620,0	88,6	2	490,0	-
IV	212	476,1	78,7	763	538,6	86,3	76	621,1	80,7	5	501,2	87,3
V	441	484,0	92,5	1.809	530,0	81,3	505	598,2	86,5	13	482,8	72,3
R.M.	2.290	570,8	103,9	5.430	539,5	87,1	2.727	628,5	91,0	63	532,1	96,6
VI	370	511,6	97,0	538	545,6	90,1	181	629,5	80,4	3	467,0	47,7
VII	520	523,2	92,9	654	531,1	90,9	115	624,4	75,9	8	458,3	76,1
VIII	1.021	480,9	85,7	1.534	542,0	93,1	297	593,1	94,8	21	499,9	60,4
IX	284	497,9	86,2	671	539,8	89,7	107	626,8	81,1	0	-	-
XIV	221	512,8	79,2	246	517,8	87,8	34	631,9	81,3	0	-	-
X	268	527,9	78,8	393	539,3	86,9	181	624,0	68,6	2	573,5	3,5
XI	30	490,6	66,6	72	539,1	84,2	0	-	-	0	-	-
XII	60	479,6	103,8	91	523,8	73,5	37	553,6	59,5	1	422,0	-
S/I	0	-	-	0	-	-	0	-	-	38	531,0	109,7
<b>Total</b>	<b>6.393</b>	<b>522,1</b>	<b>101,8</b>	<b>13.413</b>	<b>535,5</b>	<b>87,3</b>	<b>4.540</b>	<b>618,5</b>	<b>90,5</b>	<b>172</b>	<b>512,2</b>	<b>95,2</b>

S/I: Sin información de región de egreso; Rec. Estud.- Val. Estud.- Ret.: Reconocimiento de estudios, Validación de estudios y estudiantes retirados  
 N: Población; μ: Promedio; σ: Desviación Estándar



CAPÍTULO II

7.5. Según distribución geográfica, año de egreso y modalidad.

Región	Humanístico - Científica						Técnico - Profesional						Rec. Est.- Val. Est.- Ret.					
	Promoción Año			Promociones Anteriores			Promoción Año			Promociones Anteriores			Promoción Año			Promociones Anteriores		
	N	μ	σ	N	μ	σ	N	μ	σ	N	μ	σ	N	μ	σ	N	μ	σ
XV	323	493,8	81,7	93	528,7	73,0	8	444,8	70,7	8	453,3	109,5	0	-	0	1	524,0	-
I	261	501,4	83,1	80	544,8	78,5	10	430,5	68,0	17	488,1	83,3	0	-	0	0	-	-
II	659	522,3	100,5	200	528,4	84,7	43	422,9	72,9	30	456,3	88,1	2	513,0	45,3	13	458,2	120,2
III	225	516,0	85,1	96	532,3	86,7	81	487,5	81,1	34	521,4	78,3	1	490,0	-	1	490,0	-
IV	729	532,0	94,2	273	544,5	76,3	16	438,6	93,8	33	471,1	95,9	0	-	0	5	501,2	87,3
V	1.876	534,6	93,2	739	549,4	80,2	74	447,2	75,3	66	488,9	76,3	8	468,4	75,3	5	505,8	68,4
R.M.	7.326	569,9	102,5	2.602	584,2	82,4	258	466,0	94,9	261	517,8	85,2	30	523,3	109,7	33	540,1	84,0
VI	702	548,7	100,6	311	570,0	81,3	37	423,5	80,3	39	477,4	101,7	2	489,5	38,9	1	422,0	-
VII	765	549,2	94,2	331	543,8	84,6	105	446,8	82,1	88	501,6	82,7	5	451,4	95,4	3	469,7	41,4
VIII	1.902	527,9	101,8	710	536,7	85,0	110	441,4	82,7	130	500,1	74,4	15	497,3	63,7	6	506,2	56,1
IX	665	534,1	99,2	316	560,5	74,3	37	430,8	93,6	44	509,3	79,2	0	-	0	0	-	-
XIV	321	520,6	94,9	149	541,5	69,8	12	453,2	88,7	19	471,4	63,7	0	-	0	0	-	-
X	554	559,3	90,0	232	558,0	74,9	26	458,8	103,1	30	504,2	92,4	1	576,0	-	1	571,0	-
XI	67	528,4	84,4	28	518,2	82,7	3	502,0	46,4	4	529,3	78,9	0	-	0	0	-	-
XII	138	509,4	89,8	43	532,4	71,0	3	462,7	41,0	4	587,0	80,4	0	-	0	1	422,0	-
S/I	0	-	-	0	-	-	0	-	-	0	-	-	1	524,0	-	37	531,2	111,2
<b>Total</b>	<b>16.513</b>	<b>548,9</b>	<b>101,1</b>	<b>6.203</b>	<b>562,2</b>	<b>83,7</b>	<b>823</b>	<b>453,5</b>	<b>87,6</b>	<b>807</b>	<b>501,9</b>	<b>84,8</b>	<b>65</b>	<b>504,0</b>	<b>90,8</b>	<b>107</b>	<b>517,2</b>	<b>97,8</b>

S/I: Sin información de región de egreso; Rec. Estud.- Val. Estud.- Ret.: Reconocimiento de estudios. Validación de estudios y estudiantes retirados

N: Población; μ: Promedio; σ: Desviación Estándar

7.6. Según modalidad y año de egreso.

Modalidad	Promoción Año			Promociones Anteriores			Total		
	N	μ	σ	N	μ	σ	N	μ	σ
Humanístico - Científica	16.513	548,9	101,1	6.203	562,2	83,7	22.716	552,5	96,8
Técnico - Profesional	823	453,5	87,6	807	501,9	84,8	1.630	477,5	89,5
Rec. Est.- Val. Est.- Ret.	65	504,0	90,8	107	517,2	97,8	172	512,2	95,2
<b>Total</b>	<b>17.401</b>	<b>544,2</b>	<b>102,5</b>	<b>7.117</b>	<b>554,7</b>	<b>86,3</b>	<b>24.518</b>	<b>547,2</b>	<b>98,2</b>

Rec. Estud.- Val. Estud.- Ret.: Reconocimiento de estudios, Validación de estudios y estudiantes retirados. N: Población; μ: Promedio; σ: Desviación Estándar

7.7. Según dependencia y año de egreso.

Dependencia	Promoción Año			Promociones Anteriores			Total		
	N	μ	σ	N	μ	σ	N	μ	σ
Municipal	4.265	515,5	107,1	2.128	535,5	88,6	6.393	522,1	101,8
Particular Subvencionado	9.655	529,6	89,4	3.758	550,7	79,9	13.413	535,5	87,3
Particular Pagado	3.416	622,0	93,4	1.124	607,8	80,2	4.540	618,5	90,5
Rec. Est.- Val. Est.- Ret.	65	504,0	90,8	107	517,2	97,8	172	512,2	95,2
<b>Total</b>	<b>17.401</b>	<b>544,2</b>	<b>102,5</b>	<b>7.117</b>	<b>554,7</b>	<b>86,3</b>	<b>24.518</b>	<b>547,2</b>	<b>98,2</b>

Rec. Estud.- Val. Estud.- Ret.: Reconocimiento de estudios, Validación de estudios y estudiantes retirados. N: Población; μ: Promedio; σ: Desviación Estándar

**7.8. Tablas de distribución.**

**7.8.1. Según año de egreso.**

Puntaje Estándar	Promoción Año	Promociones Anteriores	Total
150 a 199,5	1	0	1
200 a 249,5	58	11	69
250 a 299,5	164	34	198
300 a 349,5	287	57	344
350 a 399,5	926	221	1.147
400 a 449,5	1.198	355	1.553
450 a 499,5	2.836	1.022	3.858
500 a 549,5	3.493	1.502	4.995
550 a 599,5	3.290	1.670	4.960
600 a 649,5	2.551	1.376	3.927
650 a 699,5	1.543	641	2.184
700 a 749,5	683	170	853
750 a 799,5	310	54	364
800 a 850	61	4	65

**7.8.2. Según género.**

Puntaje Estándar	Masculino	Femenino	Total
150 a 199,5	1	0	1
200 a 249,5	43	26	69
250 a 299,5	131	67	198
300 a 349,5	237	107	344
350 a 399,5	807	340	1.147
400 a 449,5	1.118	435	1.553
450 a 499,5	2.775	1.083	3.858
500 a 549,5	3.646	1.349	4.995
550 a 599,5	3.707	1.253	4.960
600 a 649,5	3.057	870	3.927
650 a 699,5	1.700	484	2.184
700 a 749,5	692	161	853
750 a 799,5	321	43	364
800 a 850	56	9	65



**7.8.3. Según dependencia.**

<b>Puntaje Estándar</b>	<b>Municipal</b>	<b>Particular Subvencionado</b>	<b>Particular Pagado</b>	<b>Val. Est./ Rec. Est.</b>	<b>Total</b>
150 a 199,5	0	1	0	0	1
200 a 249,5	25	33	7	4	69
250 a 299,5	87	103	7	1	198
300 a 349,5	148	173	20	3	344
350 a 399,5	461	629	50	7	1.147
400 a 449,5	591	858	83	21	1.553
450 a 499,5	1.258	2.325	239	36	3.858
500 a 549,5	1.291	3.152	513	39	4.995
550 a 599,5	1.087	3.030	802	41	4.960
600 a 649,5	789	2.063	1.063	12	3.927
650 a 699,5	416	780	984	4	2.184
700 a 749,5	166	201	485	1	853
750 a 799,5	68	58	236	2	364
800 a 850	6	7	51	1	65

Val. Estud. / Rec. Estud.: Reconocimiento de estudios, Validación de estudios

CAPÍTULO II

7.8.4. Según modalidad y año de egreso.

Puntaje Estándar	Promoción Año			Promociones Anteriores			Total		
	Hum. - Cient.	Téc. - Prof.	Val. Est./ Rec. Est.	Hum. - Cient.	Téc. - Prof.	Val. Est./ Rec. Est.	Hum. - Cient.	Téc. - Prof.	Val. Est./ Rec. Est.
150 a 199,5	1	0	0	0	0	0	1	0	0
200 a 249,5	45	13	0	6	1	4	51	14	4
250 a 299,5	134	29	1	19	15	0	153	44	1
300 a 349,5	242	43	2	38	18	1	280	61	3
350 a 399,5	809	115	2	158	58	5	967	173	7
400 a 449,5	1.038	149	11	270	75	10	1.308	224	21
450 a 499,5	2.609	212	15	804	197	21	3.413	409	36
500 a 549,5	3.306	168	19	1.266	216	20	4.572	384	39
550 a 599,5	3.214	67	9	1.502	136	32	4.716	203	41
600 a 649,5	2.530	18	3	1.301	66	9	3.831	84	12
650 a 699,5	1.536	6	1	616	22	3	2.152	28	4
700 a 749,5	680	2	1	167	3	0	847	5	1
750 a 799,5	309	1	0	52	0	2	361	1	2
800 a 850	60	0	1	4	0	0	64	0	1

Hum.-Cient.:Humanístico-Científica. Téc.- Prof.: Técnico-Profesional. Val. Estud. / Rec. Estud.: Reconocimiento de estudios, Validación de estudios

## 8. PRUEBA DE CIENCIAS MÓDULO QUÍMICA

### 8.1. Según año de egreso.

Egreso	N	$\mu$	$\sigma$
Promoción Año	21.255	536,5	105,7
Promociones Anteriores	8.307	562,8	97,3
<b>Total</b>	<b>29.562</b>	<b>543,9</b>	<b>104,1</b>

N: Población;  $\mu$ : Promedio;  $\sigma$ : Desviación Estándar

### 8.2. Según género.

Género	N	$\mu$	$\sigma$
Femenino	15.781	536,1	101,3
Masculino	13.781	552,8	106,5
<b>Total</b>	<b>29.562</b>	<b>543,9</b>	<b>104,1</b>

N: Población;  $\mu$ : Promedio;  $\sigma$ : Desviación Estándar

### 8.3. Según distribución geográfica y año de egreso.

Región	Promoción Año			Promociones Anteriores			Total		
	N	$\mu$	$\sigma$	N	$\mu$	$\sigma$	N	$\mu$	$\sigma$
XV	238	496,2	95,7	80	512,3	104,7	318	500,3	98,1
I	385	530,9	102,8	116	545,2	107,1	501	534,2	103,9
II	897	511,7	103,0	270	538,5	104,8	1.167	517,9	104,0
III	375	533,6	98,4	115	533,1	105,7	490	533,5	100,1
IV	1.036	526,0	99,7	342	550,9	93,7	1.378	532,2	98,8
V	1.993	522,3	107,4	728	547,4	100,2	2.721	529,0	106,1
R.M.	8.277	548,8	107,7	3.342	583,3	92,6	11.619	558,7	104,8
VI	1.016	528,0	106,8	324	571,1	92,8	1.340	538,4	105,2
VII	1.318	536,0	102,7	550	538,2	96,3	1.868	536,7	100,9
VIII	3.135	531,9	100,3	1.457	546,9	93,6	4.592	536,7	98,5
IX	1.169	540,0	103,5	414	559,0	104,3	1.583	545,0	104,0
XIV	337	540,6	109,9	190	555,7	102,0	527	546,0	107,3
X	709	538,1	103,3	251	564,2	94,9	960	544,9	101,7
XI	216	513,3	107,2	49	578,2	69,0	265	525,3	104,2
XII	152	499,9	115,7	53	536,8	99,8	205	509,4	112,7
S/I	2	577,0	148,5	26	570,8	111,7	28	571,2	111,2
<b>Total</b>	<b>21.255</b>	<b>536,5</b>	<b>105,7</b>	<b>8.307</b>	<b>562,8</b>	<b>97,3</b>	<b>29.562</b>	<b>543,9</b>	<b>104,1</b>

S/I: Sin información de región de egreso; N: Población;  $\mu$ : Promedio;  $\sigma$ : Desviación Estándar

CAPÍTULO II

8.4. Según distribución geográfica y dependencia.

Región	Municipal			Particular Subvencionado			Particular Pagado			Rec. Est.- Val. Est.- Ret.		
	N	μ	σ	N	μ	σ	N	μ	σ	N	μ	σ
XV	100	496,6	99,6	186	484,6	89,7	32	602,5	80,5	0	-	-
I	53	451,3	94,6	423	539,9	99,5	23	625,0	91,1	2	500,0	14,1
II	363	461,1	90,3	495	518,0	88,3	292	588,2	103,3	17	520,3	74,6
III	139	462,5	83,9	288	547,0	82,3	59	645,0	80,3	4	383,5	101,7
IV	277	468,8	86,8	982	538,6	92,0	116	628,1	81,2	3	594,7	171,3
V	374	464,9	100,0	1.807	520,2	97,5	533	603,8	97,0	7	510,9	89,7
R.M.	2.784	560,0	105,8	6.195	531,6	96,0	2.587	623,0	95,5	53	534,7	96,6
VI	402	483,2	97,5	693	536,7	92,3	241	636,2	80,2	4	505,3	109,7
VII	649	512,2	100,0	1.019	535,1	91,7	194	629,8	96,0	6	444,8	100,9
VIII	1.560	497,8	93,3	2.505	547,6	91,9	502	606,0	94,3	25	476,0	87,1
IX	417	499,6	89,0	1.062	555,3	102,8	102	624,2	96,1	2	478,0	239,0
XIV	210	507,9	98,9	245	544,1	94,7	71	666,5	83,0	1	472,0	-
X	296	499,4	91,0	487	542,9	95,3	175	627,5	84,6	2	539,5	126,6
XI	40	479,9	88,2	225	533,3	104,9	0	-	-	0	-	-
XII	55	460,4	109,2	116	521,7	103,7	34	546,9	125,0	0	-	-
S/I	0	-	-	0	-	-	0	-	-	28	571,2	111,2
<b>Total</b>	<b>7.719</b>	<b>515,4</b>	<b>105,0</b>	<b>16.728</b>	<b>535,1</b>	<b>95,7</b>	<b>4.961</b>	<b>618,6</b>	<b>95,4</b>	<b>154</b>	<b>520,6</b>	<b>104,0</b>

S/I: Sin información de región de egreso; Rec. Estud.- Val. Estud.- Ret.: Reconocimiento de estudios, Validación de estudios y estudiantes retirados

N: Población; μ: Promedio; σ: Desviación Estándar

**8.5. Según distribución geográfica, año de egreso y modalidad.**

Región	Humanístico - Científica						Técnico - Profesional						Rec. Est.- Val. Est.- Ret.					
	Promoción Año			Promociones Anteriores			Promoción Año			Promociones Anteriores			Promoción Año			Promociones Anteriores		
	N	μ	σ	N	μ	σ	N	μ	σ	N	μ	σ	N	μ	σ	N	μ	σ
XV	223	502,2	94,6	73	515,0	108,0	15	407,0	62,0	7	484,3	57,8	0	-	-	0	-	-
I	366	536,2	100,8	93	568,2	100,8	19	430,1	90,5	21	447,7	80,8	0	-	-	2	500,0	14,1
II	821	519,6	101,3	234	547,9	103,2	63	409,6	73,8	32	466,6	90,0	13	507,9	65,1	4	560,5	99,4
III	311	547,4	97,3	87	556,3	100,9	61	469,4	71,7	27	466,8	83,7	3	408,3	108,7	1	309,0	-
IV	1.026	527,2	99,2	325	554,8	90,7	9	388,8	62,3	15	456,2	92,8	1	534,0	-	2	625,0	230,5
V	1.949	524,8	106,6	681	552,4	98,5	42	403,9	75,3	42	469,3	98,0	2	483,5	87,0	5	521,8	98,3
R.M.	7.867	553,8	105,9	3.095	587,3	90,8	379	446,0	94,2	225	534,0	100,5	31	536,6	90,2	22	532,1	107,0
VI	999	530,0	106,0	305	574,3	90,0	15	413,4	99,4	17	511,4	126,1	2	414,5	31,8	2	596,0	46,7
VII	1.278	539,0	101,6	495	542,2	95,3	38	439,4	96,8	51	508,2	95,6	2	481,0	12,7	4	426,8	124,9
VIII	3.042	535,6	98,5	1.345	550,4	93,6	79	407,7	84,9	101	503,6	85,5	14	445,5	91,3	11	514,9	66,3
IX	1.149	542,2	102,5	388	564,4	102,1	19	399,9	54,8	25	485,3	101,7	1	647,0	-	1	309,0	-
XIV	325	545,1	108,3	179	562,0	99,6	12	416,9	79,5	10	450,9	92,5	0	-	-	1	472,0	-
X	696	540,7	101,9	237	571,6	90,1	13	397,0	75,5	12	422,1	76,8	0	-	-	2	539,5	126,6
XI	216	513,3	107,2	48	580,0	68,5	0	-	-	1	490,0	-	0	-	-	0	-	-
XII	150	501,1	115,8	53	536,8	99,8	2	411,5	85,6	0	-	-	0	-	-	0	-	-
S/I	0	-	-	0	-	-	0	-	-	0	-	-	2	577,0	148,5	26	570,8	111,7
<b>Total</b>	<b>20.418</b>	<b>540,5</b>	<b>104,3</b>	<b>7.638</b>	<b>567,7</b>	<b>95,4</b>	<b>766</b>	<b>433,3</b>	<b>89,0</b>	<b>586</b>	<b>502,9</b>	<b>99,1</b>	<b>71</b>	<b>504,1</b>	<b>93,8</b>	<b>83</b>	<b>534,7</b>	<b>110,6</b>

S/I: Sin información de región de egreso; Rec. Estud.- Val. Estud.- Ret.: Reconocimiento de estudios. Validación de estudios y estudiantes retrados  
 N: Población; μ: Promedio; σ: Desviación Estándar

**CAPÍTULO II**

## 8.6. Según modalidad y año de egreso.

Modalidad	Promoción Año			Promociones Anteriores			Total		
	N	$\mu$	$\sigma$	N	$\mu$	$\sigma$	N	$\mu$	$\sigma$
Humanístico - Científica	20.418	540,5	104,3	7.638	567,7	95,4	28.056	547,9	102,7
Técnico - Profesional	766	433,3	89,0	586	502,9	99,1	1.352	463,4	99,6
Rec. Est.- Val. Est.- Ret.	71	504,1	93,8	83	534,7	110,6	154	520,6	104,0
<b>Total</b>	<b>21.255</b>	<b>536,5</b>	<b>105,7</b>	<b>8.307</b>	<b>562,8</b>	<b>97,3</b>	<b>29.562</b>	<b>543,9</b>	<b>104,1</b>

Rec. Estud.- Val. Estud.- Ret.: Reconocimiento de estudios, Validación de estudios y estudiantes retirados. N: Población;  $\mu$ : Promedio;  $\sigma$ : Desviación Estándar

## 8.7. Según dependencia y año de egreso.

Dependencia	Promoción Año			Promociones Anteriores			Total		
	N	$\mu$	$\sigma$	N	$\mu$	$\sigma$	N	$\mu$	$\sigma$
Municipal	5.478	505,2	105,8	2.241	540,3	98,6	7.719	515,4	105,0
Particular Subvencionado	12.046	526,5	95,9	4.682	557,4	91,4	16.728	535,1	95,7
Particular Pagado	3.660	617,0	97,0	1.301	623,1	90,8	4.961	618,6	95,4
Rec. Est.- Val. Est.- Ret.	71	504,1	93,8	83	534,7	110,6	154	520,6	104,0
<b>Total</b>	<b>21.255</b>	<b>536,5</b>	<b>105,7</b>	<b>8.307</b>	<b>562,8</b>	<b>97,3</b>	<b>29.562</b>	<b>543,9</b>	<b>104,1</b>

Rec. Estud.- Val. Estud.- Ret.: Reconocimiento de estudios, Validación de estudios y estudiantes retirados. N: Población;  $\mu$ : Promedio;  $\sigma$ : Desviación Estándar

**8.8. Tablas de distribución.**

**8.8.1. Según año de egreso.**

Puntaje Estándar	Promoción Año	Promociones Anteriores	Total
150 a 199,5	1	0	1
200 a 249,5	95	12	107
250 a 299,5	303	56	359
300 a 349,5	461	93	554
350 a 399,5	1.341	277	1.618
400 a 449,5	1.595	430	2.025
450 a 499,5	3.700	1.170	4.870
500 a 549,5	4.150	1.607	5.757
550 a 599,5	3.840	1.695	5.535
600 a 649,5	2.786	1.434	4.220
650 a 699,5	1.774	945	2.719
700 a 749,5	775	384	1.159
750 a 799,5	342	163	505
800 a 850	92	41	133

**8.8.2. Según género.**

Puntaje Estándar	Masculino	Femenino	Total
150 a 199,5	0	1	1
200 a 249,5	51	56	107
250 a 299,5	148	211	359
300 a 349,5	241	313	554
350 a 399,5	711	907	1.618
400 a 449,5	838	1.187	2.025
450 a 499,5	2.069	2.801	4.870
500 a 549,5	2.606	3.151	5.757
550 a 599,5	2.592	2.943	5.535
600 a 649,5	2.038	2.182	4.220
650 a 699,5	1.408	1.311	2.719
700 a 749,5	660	499	1.159
750 a 799,5	335	170	505
800 a 850	84	49	133

**8.8.3. Según dependencia.**

Puntaje Estándar	Municipal	Particular Subvencionado	Particular Pagado	Val. Est./ Rec. Est.	Total
150 a 199,5	0	1	0	0	1
200 a 249,5	37	66	4	0	107
250 a 299,5	150	191	14	4	359
300 a 349,5	236	293	22	3	554
350 a 399,5	676	869	63	10	1.618
400 a 449,5	738	1.158	115	14	2.025
450 a 499,5	1.514	2.985	336	35	4.870
500 a 549,5	1.488	3.724	511	34	5.757
550 a 599,5	1.274	3.366	870	25	5.535
600 a 649,5	831	2.305	1.071	13	4.220
650 a 699,5	496	1.204	1.012	7	2.719
700 a 749,5	192	393	568	6	1.159
750 a 799,5	73	141	289	2	505
800 a 850	14	32	86	1	133

Val. Estud. / Rec. Estud.: Reconocimiento de estudios, Validación de estudios.



**8.8.4. Según modalidad y año de egreso.**

Puntaje Estándar	Promoción Año			Promociones Anteriores			Total		
	Hum. - Cient.	Téc. - Prof.	Val. Est./ Rec. Est.	Hum. - Cient.	Téc. - Prof.	Val. Est./ Rec. Est.	Hum. - Cient.	Téc. - Prof.	Val. Est./ Rec. Est.
150 a 199,5	1	0	0	0	0	0	1	0	0
200 a 249,5	82	13	0	9	3	0	91	16	0
250 a 299,5	247	53	3	42	13	1	289	66	4
300 a 349,5	414	46	1	68	23	2	482	69	3
350 a 399,5	1.181	155	5	226	46	5	1.407	201	10
400 a 449,5	1.451	138	6	357	65	8	1.808	203	14
450 a 499,5	3.497	184	19	1.024	130	16	4.521	314	35
500 a 549,5	4.013	117	20	1.478	115	14	5.491	232	34
550 a 599,5	3.788	46	6	1.576	100	19	5.364	146	25
600 a 649,5	2.768	10	8	1.376	53	5	4.144	63	13
650 a 699,5	1.772	1	1	911	28	6	2.683	29	7
700 a 749,5	771	2	2	372	8	4	1.143	10	6
750 a 799,5	341	1	0	159	2	2	500	3	2
800 a 850	92	0	0	40	0	1	132	0	1

Hum.-Cient.:Humanístico-Científica. Téc.- Prof.: Técnico-Profesional. Val. Estud. / Rec. Estud.: Reconocimiento de estudios, Validación de estudios



## 9. PRUEBA DE CIENCIAS MÓDULO TÉCNICO PROFESIONAL

### 9.1. Según año de egreso.

Egreso	N	$\mu$	$\sigma$
Promoción Año	18.059	424,9	77,8
Promociones Anteriores	5.809	474,3	80,0
<b>Total</b>	<b>23.868</b>	<b>436,9</b>	<b>81,2</b>

N: Población;  $\mu$ : Promedio;  $\sigma$ : Desviación Estándar

### 9.2. Según género.

Género	N	$\mu$	$\sigma$
Femenino	12.864	422,3	78,9
Masculino	11.004	454,0	80,5
<b>Total</b>	<b>23.868</b>	<b>436,9</b>	<b>81,2</b>

N: Población;  $\mu$ : Promedio;  $\sigma$ : Desviación Estándar

### 9.3. Según distribución geográfica y año de egreso.

Región	Promoción Año			Promociones Anteriores			Total		
	N	$\mu$	$\sigma$	N	$\mu$	$\sigma$	N	$\mu$	$\sigma$
XV	184	411,9	73,1	48	452,7	62,6	232	420,3	72,8
I	411	423,0	78,2	125	448,0	67,1	536	428,8	76,5
II	550	417,2	73,8	183	448,7	73,9	733	425,1	75,0
III	416	433,5	74,9	69	486,0	84,6	485	440,9	78,5
IV	671	423,9	75,6	151	473,5	72,6	822	433,0	77,4
V	1.495	422,1	77,7	547	469,7	78,6	2.042	434,8	80,8
R.M.	6.380	426,7	80,6	1.778	484,9	83,6	8.158	439,4	84,8
VI	751	437,6	77,8	238	477,8	78,2	989	447,3	79,7
VII	1.558	420,9	75,3	846	474,3	77,7	2.404	439,7	80,3
VIII	2.982	427,5	76,5	944	473,4	77,8	3.926	438,5	79,3
IX	1.287	415,1	73,8	364	468,0	77,5	1.651	426,8	77,8
XIV	414	407,9	69,1	187	457,9	89,1	601	423,4	79,3
X	808	430,5	79,5	264	466,6	76,5	1.072	439,4	80,3
XI	39	444,4	51,3	23	460,0	73,5	62	450,2	60,4
XII	113	424,3	77,6	42	472,2	71,3	155	437,3	78,7
S/I	0	-	-	0	-	-	0	-	-
<b>Total</b>	<b>18.059</b>	<b>424,9</b>	<b>77,8</b>	<b>5.809</b>	<b>474,3</b>	<b>80,0</b>	<b>23.868</b>	<b>436,9</b>	<b>81,2</b>

S/I: Sin información de región de egreso; N: Población;  $\mu$ : Promedio;  $\sigma$ : Desviación Estándar

9.4. Según distribución geográfica y dependencia.

Región	Municipal			Particular Subvencionado			Particular Pagado			Rec. Est.- Val. Est.- Ret.		
	N	μ	σ	N	μ	σ	N	μ	σ	N	μ	σ
XV	131	428,0	72,3	101	410,3	72,6	0	-	-	0	-	-
I	189	416,6	78,1	347	435,5	74,8	0	-	-	0	-	-
II	575	419,2	74,2	158	446,3	74,3	0	-	-	0	-	-
III	299	420,6	73,0	186	473,6	76,1	0	-	-	0	-	-
IV	426	430,7	75,0	396	435,5	80,0	0	-	-	0	-	-
V	1.267	429,2	80,2	775	444,0	80,8	0	-	-	0	-	-
R.M.	2.939	433,5	86,9	5.218	442,8	83,4	1	504,0	-	0	-	-
VI	886	449,2	78,8	103	431,1	85,7	0	-	-	0	-	-
VII	1.144	434,7	80,9	1.260	444,2	79,6	0	-	-	0	-	-
VIII	2.389	431,5	77,0	1.537	449,4	81,5	0	-	-	0	-	-
IX	692	421,9	77,0	959	430,3	78,2	0	-	-	0	-	-
XIV	410	424,2	79,7	191	421,8	78,7	0	-	-	0	-	-
X	521	437,1	81,1	551	441,6	79,5	0	-	-	0	-	-
XI	32	438,5	57,7	30	462,6	61,6	0	-	-	0	-	-
XII	101	428,1	80,4	54	454,5	73,0	0	-	-	0	-	-
S/I	0	-	-	0	-	-	0	-	-	0	-	-
<b>Total</b>	<b>12.001</b>	<b>431,6</b>	<b>80,5</b>	<b>11.866</b>	<b>442,2</b>	<b>81,5</b>	<b>1</b>	<b>504,0</b>	<b>-</b>	<b>0</b>	<b>-</b>	<b>-</b>

S/I: Sin información de región de egreso; Rec. Estud.- Val. Estud.- Ret.: Reconocimiento de estudios, Validación de estudios y estudiantes retirados  
 N: Población; μ: Promedio; σ: Desviación Estándar



CAPÍTULO II

9.5. Según distribución geográfica, año de egreso y modalidad.

Región	Humanístico - Científica						Técnico - Profesional						Rec. Est.- Val. Est.- Ret.					
	Promoción Año			Promociones Anteriores			Promoción Año			Promociones Anteriores			Promoción Año			Promociones Anteriores		
	N	μ	σ	N	μ	σ	N	μ	σ	N	μ	σ	N	μ	σ	N	μ	σ
XV	0	-	-	0	-	-	184	411,9	73,1	48	452,7	62,6	0	-	-	0	-	-
I	1	309,0	-	0	-	-	410	423,3	78,1	125	448,0	67,1	0	-	-	0	-	-
II	0	-	-	0	-	-	550	417,2	73,8	183	448,7	73,9	0	-	-	0	-	-
III	0	-	-	0	-	-	416	433,5	74,9	69	486,0	84,6	0	-	-	0	-	-
IV	0	-	-	0	-	-	671	423,9	75,6	151	473,5	72,6	0	-	-	0	-	-
V	0	-	-	0	-	-	1.495	422,1	77,7	547	469,7	78,6	0	-	-	0	-	-
R.M.	1	375,0	-	0	-	-	6.379	426,7	80,6	1.778	484,9	83,6	0	-	-	0	-	-
VI	0	-	-	0	-	-	751	437,6	77,8	238	477,8	78,2	0	-	-	0	-	-
VII	0	-	-	1	504,0	-	1.558	420,9	75,3	845	474,2	77,7	0	-	-	0	-	-
VIII	2	375,0	66,5	1	351,0	-	2.980	427,5	76,5	943	473,5	77,7	0	-	-	0	-	-
IX	1	309,0	-	0	-	-	1.286	415,2	73,8	364	468,0	77,5	0	-	-	0	-	-
XIV	0	-	-	0	-	-	414	407,9	69,1	187	457,9	89,1	0	-	-	0	-	-
X	1	375,0	-	0	-	-	807	430,6	79,5	264	466,6	76,5	0	-	-	0	-	-
XI	1	422,0	-	0	-	-	38	445,0	51,9	23	460,0	73,5	0	-	-	0	-	-
XII	0	-	-	0	-	-	113	424,3	77,6	42	472,2	71,3	0	-	-	0	-	-
S/I	0	-	-	0	-	-	0	-	-	0	-	-	0	-	-	0	-	-
<b>Total</b>	<b>7</b>	<b>362,9</b>	<b>48,8</b>	<b>2</b>	<b>427,5</b>	<b>108,2</b>	<b>18.052</b>	<b>424,9</b>	<b>77,8</b>	<b>5.807</b>	<b>474,4</b>	<b>80,0</b>	<b>0</b>	<b>-</b>	<b>-</b>	<b>0</b>	<b>-</b>	<b>-</b>

S/I: Sin información de región de egreso; Rec. Estud.- Val. Estud.- Ret.: Reconocimiento de estudios. Validación de estudios y estudiantes retirados

N: Población; μ: Promedio; σ: Desviación Estándar

9.6. Según modalidad y año de egreso.

Modalidad	Promoción Año			Promociones Anteriores			Total		
	N	μ	σ	N	μ	σ	N	μ	σ
Humanístico - Científica	7	362,9	48,8	2	427,5	108,2	9	377,2	63,7
Técnico - Profesional	18.052	424,9	77,8	5.807	474,4	80,0	23.859	436,9	81,2
Rec. Est.- Val. Est.- Ret.	0	-	-	0	-	-	0	-	-
<b>Total</b>	<b>18.059</b>	<b>424,9</b>	<b>77,8</b>	<b>5.809</b>	<b>474,3</b>	<b>80,0</b>	<b>23.868</b>	<b>436,9</b>	<b>81,2</b>

Rec. Estud.- Val. Estud.- Ret.: Reconocimiento de estudios, Validación de estudios y estudiantes retirados. N: Población; μ: Promedio; σ: Desviación Estándar

9.7. Según dependencia y año de egreso.

Dependencia	Promoción Año			Promociones Anteriores			Total		
	N	μ	σ	N	μ	σ	N	μ	σ
Municipal	9.029	418,6	76,7	2.972	471,1	79,2	12.001	431,6	80,5
Particular Subvencionado	9.030	431,1	78,5	2.836	477,8	80,6	11.866	442,2	81,5
Particular Pagado	0	-	-	1	504,0	-	1	504,0	-
Rec. Est.- Val. Est.- Ret.	0	-	-	0	-	-	0	-	-
<b>Total</b>	<b>18.059</b>	<b>424,9</b>	<b>77,8</b>	<b>5.809</b>	<b>474,3</b>	<b>80,0</b>	<b>23.868</b>	<b>436,9</b>	<b>81,2</b>

Rec. Estud.- Val. Estud.- Ret.: Reconocimiento de estudios, Validación de estudios y estudiantes retirados. N: Población; μ: Promedio; σ: Desviación Estándar

**9.8. Tablas de distribución.**

**9.8.1. Según año de egreso.**

Puntaje Estándar	Promoción Año	Promociones Anteriores	Total
150 a 199,5	1	0	1
200 a 249,5	374	44	418
250 a 299,5	648	62	710
300 a 349,5	1.079	146	1.225
350 a 399,5	4.050	651	4.701
400 a 449,5	4.417	1.076	5.493
450 a 499,5	4.086	1.371	5.457
500 a 549,5	2.620	1.543	4.163
550 a 599,5	644	669	1.313
600 a 649,5	126	177	303
650 a 699,5	12	52	64
700 a 749,5	0	10	10
750 a 799,5	1	8	9
800 a 850	1	0	1

**9.8.2. Según género.**

Puntaje Estándar	Masculino	Femenino	Total
150 a 199,5	1	0	1
200 a 249,5	97	321	418
250 a 299,5	227	483	710
300 a 349,5	431	794	1.225
350 a 399,5	1.771	2.930	4.701
400 a 449,5	2.301	3.192	5.493
450 a 499,5	2.631	2.826	5.457
500 a 549,5	2.398	1.765	4.163
550 a 599,5	868	445	1.313
600 a 649,5	211	92	303
650 a 699,5	50	14	64
700 a 749,5	8	2	10
750 a 799,5	9	0	9
800 a 850	1	0	1

**9.8.3. Según dependencia.**

<b>Puntaje Estándar</b>	<b>Municipal</b>	<b>Particular Subvencionado</b>	<b>Particular Pagado</b>	<b>Val. Est./ Rec. Est.</b>	<b>Total</b>
150 a 199,5	0	1	0	0	1
200 a 249,5	220	198	0	0	418
250 a 299,5	405	305	0	0	710
300 a 349,5	673	552	0	0	1.225
350 a 399,5	2.524	2.177	0	0	4.701
400 a 449,5	2.820	2.673	0	0	5.493
450 a 499,5	2.687	2.770	0	0	5.457
500 a 549,5	1.928	2.234	1	0	4.163
550 a 599,5	577	736	0	0	1.313
600 a 649,5	135	168	0	0	303
650 a 699,5	28	36	0	0	64
700 a 749,5	2	8	0	0	10
750 a 799,5	2	7	0	0	9
800 a 850	0	1	0	0	1

Val. Estud. / Rec. Estud.: Reconocimiento de estudios, Validación de estudios

CAPÍTULO II

9.8.4. Según modalidad y año de egreso.

Puntaje Estándar	Promoción Año			Promociones Anteriores			Total		
	Hum. - Cient.	Téc. - Prof.	Val. Est./ Rec. Est.	Hum. - Cient.	Téc. - Prof.	Val. Est./ Rec. Est.	Hum. - Cient.	Téc. - Prof.	Val. Est./ Rec. Est.
150 a 199,5	0	1	0	0	0	0	0	1	0
200 a 249,5	0	374	0	0	44	0	0	418	0
250 a 299,5	0	648	0	0	62	0	0	710	0
300 a 349,5	3	1.076	0	0	146	0	3	1.222	0
350 a 399,5	2	4.048	0	1	650	0	3	4.698	0
400 a 449,5	2	4.415	0	0	1.076	0	2	5.491	0
450 a 499,5	0	4.086	0	0	1.371	0	0	5.457	0
500 a 549,5	0	2.620	0	1	1.542	0	1	4.162	0
550 a 599,5	0	644	0	0	669	0	0	1.313	0
600 a 649,5	0	126	0	0	177	0	0	303	0
650 a 699,5	0	12	0	0	52	0	0	64	0
700 a 749,5	0	0	0	0	10	0	0	10	0
750 a 799,5	0	1	0	0	8	0	0	9	0
800 a 850	0	1	0	0	0	0	0	1	0

Hum.-Cient.:Humanístico-Científica. Téc.-Prof.: Técnico-Profesional. Val. Estud. / Rec. Estud.: Reconocimiento de estudios, Validación de estudios



**10. DESCRIPCIÓN DE LA BATERÍA DE LAS PRUEBAS PSU EN ESTUDIANTE CON BECA JUNAEB**

**10.1. Descripción de la batería de las pruebas PSU en estudiantes con Beca Junaeb.**

Prueba(s)	N	$\mu$	$\sigma$
Puntaje promedio	150.159	476,8	95,5
Lenguaje y Comunicación	151.948	474,9	104,2
Matemática	150.484	477,6	103,6
Historia y Ciencias Sociales	90.592	475,0	102,4
Ciencias	88.003	477,1	102,7
Ciencias - Módulo Biología	38.496	464,7	101,8
Ciencias - Módulo Física	13.926	525,4	95,4
Ciencias - Módulo Química	17.532	520,0	99,7
Ciencias - Técnico Profesional	18.049	424,9	77,8

N: Población;  $\mu$ : Promedio;  $\sigma$ : Desviación Estándar

**11. DESCRIPCIÓN DE LA BATERÍA DE LAS PRUEBAS PSU EN ESTUDIANTES CON PUNTAJE RANKING**

**11.1. Según batería de pruebas PSU.**

Prueba(s)	PR=PNEM			PR > PNEM		
	N	$\mu$	$\sigma$	N	$\mu$	$\sigma$
Puntaje promedio	115.909	472,2	90,4	115.116	529,6	103,7
Lenguaje y Comunicación	117.462	472,0	100,7	115.784	528,8	109,8
Matemática	116.178	471,3	98,4	115.264	529,9	112,4
Historia y Ciencias Sociales	70.792	480,5	104,8	62.684	522,2	109,8
Ciencias	62.617	464,1	95,6	76.233	530,1	110,5
Ciencias - Módulo Biología	30.224	451,3	93,7	31.004	518,5	111,7
Ciencias - Módulo Física	10.317	508,7	88,8	14.029	576,0	94,9
Ciencias - Módulo Química	11.916	499,7	91,8	17.492	574,2	101,1
Ciencias - Módulo Técnico Profesional	10.160	414,8	76,3	13.708	453,3	80,8

N: Población;  $\mu$ : Promedio;  $\sigma$ : Desviación Estándar; PR= Puntaje Ranking; PNEM= Puntaje NEM

**NOTA:** Los datos de todas las tablas incluyen solo los inscritos de unidades educativas y excluye los que recuperan puntaje

**11.2. Promedio PSU según distintos grupos.**

Grupo	PR=PNEM			PR > PNEM		
	N	$\mu$	$\sigma$	N	$\mu$	$\sigma$
Promoción del año	84.353	461,2	90,5	84.737	520,8	107,1
Promociones Anteriores	31.556	501,6	83,1	30.379	554,3	89,0
Femenino	56.764	461,7	86,3	65.612	519,3	100,5
Masculino	59.145	482,2	93,0	49.504	543,3	106,3
Humanístico - Científica	85.480	490,1	89,9	81.065	556,5	101,8
Técnico - Profesional	30.429	421,8	70,6	34.051	465,5	76,4
Municipal	39.948	443,9	86,4	41.174	494,8	96,8
Particular Subvencionado	63.511	471,5	81,5	61.009	529,5	94,2
Particular Pagado	12.450	566,4	82,3	12.933	641,2	87,5

N: Población;  $\mu$ : Promedio;  $\sigma$ : Desviación Estándar; PR= Puntaje Ranking; PNEM= Puntaje NEM

**11.3. Prueba de Lenguaje y Comunicación según distintos grupos.**

Grupo	PR=PNEM			PR > PNEM		
	N	$\mu$	$\sigma$	N	$\mu$	$\sigma$
Promoción del año	85.672	458,5	100,3	85.253	518,2	112,4
Promociones Anteriores	31.790	508,1	92,6	30.531	558,2	96,3
Femenino	57.559	467,6	97,1	66.008	524,5	107,2
Masculino	59.903	476,2	103,9	49.776	534,5	112,9
Humanístico - Científica	86.381	489,6	99,8	81.445	554,5	107,8
Técnico - Profesional	31.081	422,9	86,0	34.339	467,9	88,2
Municipal	40.713	445,1	99,9	41.466	495,1	105,4
Particular Subvencionado	64.242	471,7	92,6	61.353	529,2	101,4
Particular Pagado	12.507	560,8	91,9	12.965	634,6	93,0

N: Población;  $\mu$ : Promedio;  $\sigma$ : Desviación Estándar; PR= Puntaje Ranking; PNEM= Puntaje NEM

**11.4. Prueba de Matemática según distintos grupos.**

Grupo	PR=PNEM			PR > PNEM		
	N	$\mu$	$\sigma$	N	$\mu$	$\sigma$
Promoción del año	84.586	462,5	99,0	84.842	522,6	116,1
Promociones Anteriores	31.592	494,8	92,6	30.422	550,3	98,7
Femenino	56.861	454,9	93,9	65.660	513,5	108,1
Masculino	59.317	487,0	100,0	49.604	551,5	114,4
Humanístico - Científica	85.632	489,6	98,1	81.155	558,1	110,8
Técnico - Profesional	30.546	419,8	78,8	34.109	462,8	84,3
Municipal	40.060	441,4	92,5	41.240	493,8	104,5
Particular Subvencionado	63.653	470,4	90,0	61.075	529,3	102,9
Particular Pagado	12.465	571,4	91,6	12.949	647,6	99,2

N: Población;  $\mu$ : Promedio;  $\sigma$ : Desviación Estándar; PR= Puntaje Ranking; PNEM= Puntaje NEM

**11.5. Prueba de Historia y Ciencias Sociales según distintos grupos.**

Grupo	PR=PNEM			PR > PNEM		
	N	$\mu$	$\sigma$	N	$\mu$	$\sigma$
Promoción del año	53.177	467,0	103,4	48.441	511,9	111,0
Promociones Anteriores	17.615	521,3	98,4	14.243	557,4	97,7
Femenino	33.969	464,3	99,8	35.532	510,1	106,4
Masculino	36.823	495,4	107,1	27.152	538,2	112,0
Humanístico - Científica	50.852	500,3	103,7	41.094	550,3	109,0
Técnico - Profesional	19.940	430,1	89,7	21.590	468,8	89,6
Municipal	24.972	453,1	101,9	23.641	491,0	103,5
Particular Subvencionado	38.025	479,4	97,3	32.603	523,1	102,1
Particular Pagado	7.795	573,7	96,1	6.440	632,3	97,4

N: Población;  $\mu$ : Promedio;  $\sigma$ : Desviación Estándar; PR= Puntaje Ranking; PNEM= Puntaje NEM

**11.6. Prueba de Ciencias según distintos grupos.**

Grupo	PR=PNEM			PR > PNEM		
	N	$\mu$	$\sigma$	N	$\mu$	$\sigma$
Promoción del año	44.347	453,4	94,9	54.815	521,5	112,5
Promociones Anteriores	18.270	489,9	92,3	21.418	552,3	101,8
Femenino	31.390	446,1	91,6	42.992	513,6	108,2
Masculino	31.227	482,2	96,0	33.241	551,6	109,7
Humanístico - Científica	48.600	478,7	95,0	58.044	553,7	107,2
Técnico - Profesional	14.017	413,5	79,0	18.189	455,1	84,2
Municipal	20.832	438,7	93,8	26.002	494,2	105,4
Particular Subvencionado	35.373	463,4	88,2	41.242	528,8	100,4
Particular Pagado	6.412	550,1	90,7	8.989	640,3	96,0

N: Población;  $\mu$ : Promedio;  $\sigma$ : Desviación Estándar; PR= Puntaje Ranking; PNEM= Puntaje NEM

**11.7. Prueba de Ciencias Módulo Biología según distintos grupos.**

Grupo	PR=PNEM			PR > PNEM		
	N	$\mu$	$\sigma$	N	$\mu$	$\sigma$
Promoción del año	20.966	441,3	92,6	21.617	507,2	111,4
Promociones Anteriores	9.258	474,2	92,3	9.387	544,6	108,1
Femenino	18.474	442,1	90,4	21.134	508,2	108,0
Masculino	11.750	465,8	97,1	9.870	540,6	116,3
Humanístico - Científica	27.602	456,6	93,2	28.261	526,2	110,8
Técnico - Profesional	2.622	396,3	81,0	2.743	439,2	88,1
Municipal	9.952	429,0	92,7	10.769	485,0	106,7
Particular Subvencionado	17.628	452,7	87,4	16.980	520,6	103,0
Particular Pagado	2.644	526,4	98,3	3.255	618,5	110,3

N: Población;  $\mu$ : Promedio;  $\sigma$ : Desviación Estándar; PR= Puntaje Ranking; PNEM= Puntaje NEM

**11.8. Prueba de Ciencias Módulo Física según distintos grupos.**

Grupo	PR=PNEM			PR > PNEM		
	N	$\mu$	$\sigma$	N	$\mu$	$\sigma$
Promoción del año	7.160	500,4	89,7	10.176	575,3	99,6
Promociones Anteriores	3.157	527,6	83,8	3.853	577,9	81,1
Femenino	2.004	485,2	86,2	4.189	558,8	92,0
Masculino	8.313	514,4	88,5	9.840	583,3	95,1
Humanístico - Científica	9.666	513,2	87,4	13.050	581,7	93,1
Técnico - Profesional	651	442,8	84,0	979	500,5	85,6
Municipal	2.685	486,9	95,1	3.708	547,6	98,8
Particular Subvencionado	5.814	499,9	80,0	7.599	562,8	82,8
Particular Pagado	1.818	569,0	80,0	2.722	651,5	81,6

N: Población;  $\mu$ : Promedio;  $\sigma$ : Desviación Estándar; PR= Puntaje Ranking; PNEM= Puntaje NEM

**11.9. Prueba de Ciencias Módulo Química según distintos grupos.**

Grupo	PR=PNEM			PR > PNEM		
	N	$\mu$	$\sigma$	N	$\mu$	$\sigma$
Promoción del año	8.449	489,8	91,5	12.735	567,7	103,1
Promociones Anteriores	3.467	524,1	88,0	4.757	591,6	93,6
Femenino	5.668	487,6	88,8	10.049	563,7	97,6
Masculino	6.248	510,8	93,1	7.443	588,4	104,0
Humanístico - Científica	11.326	503,1	90,6	16.730	578,2	99,3
Técnico - Profesional	590	435,4	91,6	762	485,2	100,2
Municipal	3.001	476,8	96,4	4.718	540,0	102,8
Particular Subvencionado	6.965	491,5	84,1	9.763	566,2	91,2
Particular Pagado	1.950	564,5	81,8	3.011	653,7	86,9

N: Población;  $\mu$ : Promedio;  $\sigma$ : Desviación Estándar; PR= Puntaje Ranking; PNEM= Puntaje NEM

**11.10. Prueba de Ciencias Módulo Técnico Profesional según distintos grupos.**

Grupo	PR=PNEM			PR > PNEM		
	N	$\mu$	$\sigma$	N	$\mu$	$\sigma$
Promoción del año	7.772	403,4	72,9	10.287	441,1	77,5
Promociones Anteriores	2.388	451,9	75,4	3.421	490,0	79,4
Femenino	5.244	400,2	74,3	7.620	437,5	78,4
Masculino	4.916	430,3	75,3	6.088	473,2	79,4
Humanístico - Científica	6	397,2	67,9	3	337,3	34,0
Técnico - Profesional	10.154	414,8	76,3	13.705	453,3	80,8
Municipal	5.194	410,4	75,8	6.807	447,8	80,3
Particular Subvencionado	4.966	419,4	76,6	6.900	458,7	80,9
Particular Pagado	0	-	-	1	504,0	-

N: Población;  $\mu$ : Promedio;  $\sigma$ : Desviación Estándar; PR= Puntaje Ranking; PNEM= Puntaje NEM

## CAPÍTULO III







## CAPÍTULO III

# ANTECEDENTES Y ESTADÍSTICAS SOBRE LAS POSTULACIONES, SELECCIÓN Y MATRÍCULA

Este capítulo está dedicado a establecer una comparación entre el universo de personas que rinden la batería de pruebas de la PSU con aquellas que postulan, con los postulantes que son seleccionados y los que efectivamente se matriculan en el año académico 2014. Además, se realiza un análisis del comportamiento de las personas que obtuvieron la Beca JUNAEB y las que tienen derecho a Puntaje Ranking en los indicadores ya mencionados.

Cabe recordar que los factores de selección para entrar a las distintas Universidades son: Notas de Enseñanza Media (NEM), el Puntaje Ranking (PR) y las Pruebas de Selección Universitaria. Las Pruebas de Lenguaje y Comunicación y Matemática son establecidas como obligatorias para todas las carreras de las instituciones adscritas al Consejo de Rectores. A estas pruebas, se suman las Pruebas Electivas de Historia y Ciencias Sociales y Ciencias, las cuales se rinden dependiendo de la que se exija en cada Universidad para la(s) carrera(s) a la(s) que se desea postular.

Además, se entrega un desglose de aquellos postulantes que realizaron recuperación de puntaje. Este desglose comprende:

- Aquellos estudiantes que no se inscribieron en el proceso de admisión 2014 y recuperaron puntaje de la admisión 2013 y postularon a las distintas universidades.
- Aquellos estudiantes que se inscribieron en el proceso 2014, hubiesen o no rendido las pruebas de la admisión 2013, pero recuperan su puntaje de la admisión anterior y postulan.

**Nota:** En este capítulo la categoría Rinden no considera a las personas que recuperan puntajes

**1. DATOS DE LOS QUE RINDEN, POSTULAN, POSTULANTES, SELECCIONADOS Y MATRICULADOS.**

**1.1. Según año de egreso.**

Egreso	Rinden	Postulan	Postulantes	Seleccionados	Matriculados
Promoción Año	169.871	74.070	65.621	59.306	47.663
Promociones Anteriores	62.990	45.091	41.183	36.262	28.807
<b>Total</b>	<b>232.861</b>	<b>119.161</b>	<b>106.804</b>	<b>95.568</b>	<b>76.470</b>

**1.2. Según género.**

Género	Rinden	Postulan	Postulantes	Seleccionados	Matriculados
Femenino	123.242	62.951	54.943	48.072	37.556
Masculino	109.619	56.210	51.861	47.496	38.914
<b>Total</b>	<b>232.861</b>	<b>119.161</b>	<b>106.804</b>	<b>95.568</b>	<b>76.470</b>

1.3. Según distribución geográfica.

Región	Rinden	Postulan	Postulantes	Seleccionados	Matriculados
XV	3.255	1.934	1.504	1.453	1.261
I	3.835	2.119	1.823	1.729	1.494
II	6.911	4.306	3.595	3.339	2.883
III	3.437	2.062	1.706	1.622	1.371
IV	9.407	4.327	3.970	3.549	2.922
V	25.901	13.419	12.051	10.798	8.918
R.M.	94.344	46.612	43.260	38.574	30.318
VI	11.229	5.388	4.904	4.405	3.283
VII	13.752	6.726	6.002	4.972	3.820
VIII	29.532	16.427	14.244	12.645	10.036
IX	12.527	6.435	5.544	5.082	4.183
XIV	5.412	2.505	2.160	1.881	1.467
X	9.645	4.933	4.363	3.950	3.225
XI	1.387	716	648	598	483
XII	2.096	1.153	940	891	751
S/I	191	99	90	80	55
<b>Total</b>	<b>232.861</b>	<b>119.161</b>	<b>106.804</b>	<b>95.568</b>	<b>76.470</b>

S/I: Sin información de región de egreso

**1.4. Según modalidad.**

Modalidad	Rinden	Postulan	Postulantes	Seleccionados	Matriculados
Humanístico - Científica	166.545	100.990	93.043	83.539	68.046
Técnico - Profesional	64.480	17.317	13.095	11.459	7.984
Rec.Estud. - Val.Estud. - Retirados	1.836	854	666	570	440
<b>Total</b>	<b>232.861</b>	<b>119.161</b>	<b>106.804</b>	<b>95.568</b>	<b>76.470</b>

Rec. Estud.- Val. Estud.- Retirados: Reconocimiento de estudios, Validación de estudios y estudiantes retirados

**1.5. Según dependencia.**

Dependencia	Rinden	Postulan	Postulantes	Seleccionados	Matriculados
Municipal	81.122	32.527	27.478	24.417	18.468
Particular Subvencionado	124.520	63.773	57.244	50.541	39.713
Particular Pagado	25.383	22.007	21.416	20.040	17.849
Rec.Estud. - Val.Estud. - Retirados	1.836	854	666	570	440
<b>Total</b>	<b>232.861</b>	<b>119.161</b>	<b>106.804</b>	<b>95.568</b>	<b>76.470</b>

Rec. Estud.- Val. Estud.- Retirados: Reconocimiento de estudios, Validación de estudios y estudiantes retirados

1.6. Según distribución geográfica y año de egreso.

Región	Promoción Año										Promociones Anteriores				
	Rinden	Postulan	Postulantes	Seleccionados	Matriculados	Rinden	Postulan	Postulantes	Seleccionados	Matriculados	Rinden	Postulan	Postulantes	Seleccionados	Matriculados
XV	2.404	1.329	1.005	974	854	851	605	499	479	407					
I	2.816	1.404	1.195	1.137	998	1.019	715	628	592	496					
II	5.138	2.823	2.316	2.179	1.901	1.773	1.483	1.279	1.160	982					
III	2.689	1.431	1.144	1.091	931	748	631	562	531	440					
IV	7.209	2.811	2.567	2.309	1.905	2.198	1.516	1.403	1.240	1.017					
V	18.989	8.284	7.342	6.632	5.504	6.912	5.135	4.709	4.166	3.414					
R.M.	69.754	28.786	26.507	23.827	18.611	24.590	17.826	16.753	14.747	11.707					
VI	8.510	3.346	2.994	2.711	2.002	2.719	2.042	1.910	1.694	1.281					
VII	9.313	3.871	3.447	2.873	2.211	4.439	2.855	2.555	2.099	1.609					
VIII	20.679	10.021	8.534	7.678	6.244	8.853	6.406	5.710	4.967	3.792					
IX	9.197	4.126	3.515	3.278	2.728	3.330	2.309	2.029	1.804	1.455					
XIV	3.635	1.493	1.259	1.118	874	1.777	1.012	901	763	593					
X	6.975	3.183	2.819	2.580	2.109	2.670	1.750	1.544	1.370	1.116					
XI	1.033	446	407	377	310	354	270	241	221	173					
XII	1.512	708	565	540	479	584	445	375	351	272					
S/I	18	8	5	2	2	173	91	85	78	53					
<b>Total</b>	<b>169.871</b>	<b>74.070</b>	<b>65.621</b>	<b>59.306</b>	<b>47.663</b>	<b>62.990</b>	<b>45.091</b>	<b>41.183</b>	<b>36.262</b>	<b>28.807</b>					

S/I: Sin información de región de egreso

CAPÍTULO III

1.7. Según modalidad y año de ingreso.

Modalidad	Promoción Año						Promociones Anteriores					
	Rinden	Postulan	Postulantes	Seleccionados	Matriculados	Rinden	Postulan	Postulantes	Seleccionados	Matriculados		
Humanístico - Científica	121.661	65.034	59.381	53.750	43.859	44.884	35.956	33.662	29.789	24.187		
Técnico - Profesional	47.429	8.695	6.001	5.349	3.643	17.051	8.622	7.094	6.110	4.341		
Rec.Estud. - Val. Estud. - Retirados	781	341	239	207	161	1.055	513	427	363	279		
<b>Total</b>	<b>169.871</b>	<b>74.070</b>	<b>65.621</b>	<b>59.306</b>	<b>47.663</b>	<b>62.990</b>	<b>45.091</b>	<b>41.183</b>	<b>36.262</b>	<b>28.807</b>		

Rec. Estud.- Val. Estud.- Retirados: Reconocimiento de estudios, Validación de estudios y estudiantes retirados

1.8. Según dependencia y año de ingreso.

Dependencia	Promoción Año						Promociones Anteriores					
	Rinden	Postulan	Postulantes	Seleccionados	Matriculados	Rinden	Postulan	Postulantes	Seleccionados	Matriculados		
Municipal	59.035	18.982	15.611	14.016	10.565	22.087	13.545	11.867	10.401	7.903		
Particular Subvencionado	91.124	39.509	34.927	31.021	24.211	33.396	24.264	22.317	19.520	15.502		
Particular Pagado	18.931	15.238	14.844	14.062	12.726	6.452	6.769	6.572	5.978	5.123		
Rec.Estud. - Val. Estud. - Retirados	781	341	239	207	161	1.055	513	427	363	279		
<b>Total</b>	<b>169.871</b>	<b>74.070</b>	<b>65.621</b>	<b>59.306</b>	<b>47.663</b>	<b>62.990</b>	<b>45.091</b>	<b>41.183</b>	<b>36.262</b>	<b>28.807</b>		

Rec. Estud.- Val. Estud.- Retirados: Reconocimiento de estudios, Validación de estudios y estudiantes retirados

**1.9. Según distribución geográfica y modalidad.**

**1.9.1. Humanístico - Científica.**

Región	Humanístico - Científica				
	Rinden	Postulan	Postulantes	Seleccionados	Matriculados
XV	2.390	1.638	1.351	1.301	1.144
I	2.419	1.655	1.482	1.412	1.231
II	5.039	3.564	3.103	2.896	2.533
III	2.002	1.369	1.228	1.158	998
IV	7.270	3.842	3.601	3.228	2.692
V	19.477	11.647	10.667	9.631	8.081
R.M.	67.959	41.000	38.743	34.650	27.868
VI	8.187	4.619	4.277	3.852	2.965
VII	8.739	5.240	4.874	4.077	3.185
VIII	20.837	13.141	11.832	10.519	8.441
IX	8.688	5.403	4.807	4.403	3.676
XIV	3.881	2.167	1.932	1.688	1.325
X	6.842	4.094	3.737	3.393	2.797
XI	1.194	644	592	549	451
XII	1.621	967	817	782	659
S/I	0	0	0	0	0
<b>Total</b>	<b>166.545</b>	<b>100.990</b>	<b>93.043</b>	<b>83.539</b>	<b>68.046</b>

S/I: Sin información de región de egreso

Rec. Estud.- Val. Estud.- Retirados: Reconocimiento de estudios, Validación de estudios y estudiantes retirados

**1.9.2. Técnico - Profesional.**

Región	Técnico - Profesional				
	Rinden	Postulan	Postulantes	Seleccionados	Matriculados
XV	840	284	146	145	112
I	1.397	451	333	310	257
II	1.755	668	438	399	306
III	1.397	672	467	456	364
IV	2.089	463	352	305	216
V	6.288	1.702	1.329	1.123	800
R.M.	25.597	5.256	4.220	3.663	2.254
VI	2.995	752	612	540	310
VII	4.918	1.460	1.109	882	629
VIII	8.469	3.187	2.350	2.074	1.554
IX	3.808	1.017	726	669	501
XIV	1.513	334	225	190	139
X	2.760	818	613	548	421
XI	189	70	54	48	31
XII	465	183	121	107	90
S/I	0	0	0	0	0
<b>Total</b>	<b>64.480</b>	<b>17.317</b>	<b>13.095</b>	<b>11.459</b>	<b>7.984</b>

S/I: Sin información de región de egreso

Rec. Estud.- Val. Estud.- Retirados: Reconocimiento de estudios, Validación de estudios y estudiantes retirados



**1.9.3. Rec.Estud. - Val.Estud. - Retirados.**

Región	Rec.Estud. - Val.Estud. - Retirados				
	Rinden	Postulan	Postulantes	Seleccionados	Matriculados
XV	25	12	7	7	5
I	19	13	8	7	6
II	117	74	54	44	44
III	38	21	11	8	9
IV	48	22	17	16	14
V	136	70	55	44	37
R.M.	788	356	297	261	196
VI	47	17	15	13	8
VII	95	26	19	13	6
VIII	226	99	62	52	41
IX	31	15	11	10	6
XIV	18	4	3	3	3
X	43	21	13	9	7
XI	4	2	2	1	1
XII	10	3	2	2	2
S/I	191	99	90	80	55
<b>Total</b>	<b>1.836</b>	<b>854</b>	<b>666</b>	<b>570</b>	<b>440</b>

S/I: Sin información de región de egreso

Rec. Estud.- Val. Estud.- Retirados: Reconocimiento de estudios, Validación de estudios y estudiantes retirados

**1.10. Según distribución geográfica y dependencia Municipal.**

Región	Municipal				
	Rinden	Postulan	Postulantes	Seleccionados	Matrículados
XV	1.276	715	528	518	438
I	822	307	229	216	180
II	3.176	1.440	1.062	976	804
III	1.670	677	454	422	333
IV	3.017	830	704	637	476
V	8.137	2.451	1.981	1.725	1.273
R.M.	24.080	9.881	9.071	8.044	5.953
VI	5.854	1.975	1.707	1.517	979
VII	6.010	2.443	2.120	1.721	1.294
VIII	14.307	6.463	5.219	4.652	3.549
IX	4.799	2.045	1.690	1.550	1.251
XIV	2.658	1.060	890	767	586
X	4.159	1.786	1.478	1.350	1.090
XI	325	133	107	100	78
XII	832	321	238	222	184
<b>Total</b>	<b>81.122</b>	<b>32.527</b>	<b>27.478</b>	<b>24.417</b>	<b>18.468</b>

**1.11. Según distribución geográfica y dependencia  
Particular Subvencionado.**

Región	Particular Subvencionado				
	Rinden	Postulan	Postulantes	Seleccionados	Matriculados
XV	1.806	1.072	846	810	712
I	2.921	1.730	1.517	1.444	1.251
II	2.462	1.818	1.572	1.471	1.273
III	1.573	1.200	1.077	1.031	880
IV	5.959	3.127	2.908	2.570	2.142
V	14.817	8.393	7.594	6.733	5.562
R.M.	53.993	23.261	21.078	18.267	13.456
VI	4.399	2.510	2.310	2.056	1.567
VII	6.996	3.631	3.247	2.677	2.017
VIII	13.154	8.328	7.475	6.595	5.290
IX	7.223	3.922	3.403	3.109	2.560
XIV	2.522	1.230	1.058	914	700
X	4.625	2.352	2.103	1.875	1.488
XI	1.058	581	539	497	404
XII	1.012	618	517	492	411
<b>Total</b>	<b>124.520</b>	<b>63.773</b>	<b>57.244</b>	<b>50.541</b>	<b>39.713</b>

**1.12. Según distribución geográfica y dependencia  
Particular Pagado.**

Región	Particular Pagado				
	Rinden	Postulan	Postulantes	Seleccionados	Matriculados
XV	148	135	123	118	106
I	73	69	69	62	57
II	1.156	974	907	848	762
III	156	164	164	161	149
IV	383	348	341	326	290
V	2.811	2.505	2.421	2.296	2.046
R.M.	15.483	13.114	12.814	12.002	10.713
VI	929	886	872	819	729
VII	651	626	616	561	503
VIII	1.845	1.537	1.488	1.346	1.156
IX	474	453	440	413	366
XIV	214	211	209	197	178
X	818	774	769	716	640
XI	0	0	0	0	0
XII	242	211	183	175	154
<b>Total</b>	<b>25.383</b>	<b>22.007</b>	<b>21.416</b>	<b>20.040</b>	<b>17.849</b>

**1.13. Según distribución geográfica y Val. Est. / Recon. Est.**

Región	Rec.Estud. - Val.Estud. - Retirados				
	Rinden	Postulan	Postulantes	Seleccionados	Matriculados
XV	25	12	7	7	5
I	19	13	8	7	6
II	117	74	54	44	44
III	38	21	11	8	9
IV	48	22	17	16	14
V	136	70	55	44	37
R.M.	788	356	297	261	196
VI	47	17	15	13	8
VII	95	26	19	13	6
VIII	226	99	62	52	41
IX	31	15	11	10	6
XIV	18	4	3	3	3
X	43	21	13	9	7
XI	4	2	2	1	1
XII	10	3	2	2	2
S/I	191	99	90	80	55
<b>Total</b>	<b>1.836</b>	<b>854</b>	<b>666</b>	<b>570</b>	<b>440</b>

S/I: Sin información de región de egreso

Rec. Estud.- Val. Estud.- Retirados: Reconocimiento de estudios, Validación de estudios y estudiantes retirados

**1.14. Según género y año de egreso.**

**1.14.1. Promoción Año.**

<b>Promoción Año</b>					
<b>Género</b>	<b>Rinden</b>	<b>Postulan</b>	<b>Postulantes</b>	<b>Seleccionados</b>	<b>Matriculados</b>
Femenino	89.586	39.343	33.871	29.976	23.419
Masculino	80.285	34.727	31.750	29.330	24.244
<b>Total</b>	<b>169.871</b>	<b>74.070</b>	<b>65.621</b>	<b>59.306</b>	<b>47.663</b>

**1.14.2. Promociones Anteriores.**

<b>Promociones Anteriores</b>					
<b>Género</b>	<b>Rinden</b>	<b>Postulan</b>	<b>Postulantes</b>	<b>Seleccionados</b>	<b>Matriculados</b>
Femenino	33.656	23.608	21.072	18.096	14.137
Masculino	29.334	21.483	20.111	18.166	14.670
<b>Total</b>	<b>62.990</b>	<b>45.091</b>	<b>41.183</b>	<b>36.262</b>	<b>28.807</b>

**2. DATOS DE LOS QUE RINDEN, POSTULAN, POSTULANTES, SELECCIONADOS Y MATRICULADOS DE ESTUDIANTES CON BECA JUNAEB**

**2.1. Según año de egreso.**

Egreso	Rinden	Postulan	Postulantes	Seleccionados	Matriculados
Promoción Año	150.159	58.542	50.587	45.080	34.816
Promociones Anteriores	0	0	0	0	0
<b>Total</b>	<b>150.159</b>	<b>58.542</b>	<b>50.587</b>	<b>45.080</b>	<b>34.816</b>

**2.2. Según género.**

Género	Rinden	Postulan	Postulantes	Seleccionados	Matriculados
Femenino	79.968	31.678	26.489	23.054	17.219
Masculino	70.191	26.864	24.098	22.026	17.597
<b>Total</b>	<b>150.159</b>	<b>58.542</b>	<b>50.587</b>	<b>45.080</b>	<b>34.816</b>

## 2.3. Según distribución geográfica.

Región	Rinden	Postulan	Postulantes	Seleccionados	Matriculados
XV	2.281	1.236	927	898	788
I	2.748	1.359	1.152	1.099	964
II	4.254	2.172	1.722	1.624	1.388
III	2.558	1.308	1.028	976	825
IV	6.912	2.561	2.326	2.071	1.696
V	16.874	6.598	5.720	5.081	4.098
R.M.	57.645	19.364	17.313	15.129	10.758
VI	7.840	2.768	2.428	2.172	1.509
VII	8.787	3.433	3.019	2.476	1.848
VIII	19.210	8.902	7.468	6.683	5.374
IX	8.818	3.808	3.208	2.986	2.469
XIV	3.474	1.349	1.117	984	750
X	6.367	2.660	2.303	2.099	1.669
XI	1.032	446	407	377	310
XII	1.350	575	447	425	370
S/I	9	3	2	0	0
<b>Total</b>	<b>150.159</b>	<b>58.542</b>	<b>50.587</b>	<b>45.080</b>	<b>34.816</b>

S/I: sin información de región de egreso. Principalmente Estudiantes Retirados ya que para este proceso no hubo Reconocimiento de estudios becados

**Nota:** Existen registros inscritos promoción del año que cambian desde U. Educativas a validación de estudios



**2.4. Según modalidad.**

Modalidad	Rinden	Postulan	Postulantes	Seleccionados	Matriculados
Humanístico - Científica	102.712	49.821	44.567	39.718	31.160
Técnico - Profesional	47.377	8.686	5.995	5.344	3.642
Rec. Estud. y Val. Est.	70	35	25	18	14
<b>Total</b>	<b>150.159</b>	<b>58.542</b>	<b>50.587</b>	<b>45.080</b>	<b>34.816</b>

**2.5. Según dependencia.**

Dependencia	Rinden	Postulan	Postulantes	Seleccionados	Matriculados
Municipal	58.973	18.963	15.596	14.001	10.553
Particular Subvencionado	91.050	39.494	34.918	31.013	24.206
Particular Pagado (*)	66	50	48	48	43
Rec. Estud. - Val. Estud. - Retirados	70	35	25	18	14
<b>Total</b>	<b>150.159</b>	<b>58.542</b>	<b>50.587</b>	<b>45.080</b>	<b>34.816</b>

Rec. Estud.- Val. Estud.- Retirados: Reconocimiento de estudios, Validación de estudios y estudiantes retirados

(\*) : Ver glosario, Beca JUNAEAB, página 219

## 2.6. Según distribución geográfica y dependencia Municipal.

Región	Municipal					
	Rinden	Postulan	Postulantes	Seleccionados	Matriculados	
XV	877	466	331	325	281	
I	552	186	132	128	111	
II	2.361	867	611	571	472	
III	1.350	463	275	253	207	
IV	2.403	496	409	371	274	
V	5.955	1.291	987	873	642	
R.M.	18.003	5.894	5.361	4.763	3.463	
VI	4.525	1.156	973	874	530	
VII	4.090	1.323	1.148	925	685	
VIII	9.752	3.580	2.754	2.505	1.945	
IX	3.555	1.263	1.017	949	776	
XIV	1.755	601	492	439	336	
X	2.966	1.114	912	844	682	
XI	229	77	63	58	42	
XII	600	186	131	123	107	
<b>Total</b>	<b>58.973</b>	<b>18.963</b>	<b>15.596</b>	<b>14.001</b>	<b>10.553</b>	

2.7. Según distribución geográfica y dependencia Particular Subvencionado.

Región	Particular subvencionado					
	Rinden	Postulan	Postulantes	Seleccionados	Matriculados	
XV	1.403	769	595	572	506	
I	2.195	1.172	1.020	971	853	
II	1.888	1.301	1.107	1.049	912	
III	1.207	844	752	722	617	
IV	4.507	2.065	1.917	1.700	1.422	
V	10.889	5.282	4.709	4.187	3.438	
R.M.	39.606	13.455	11.941	10.357	7.289	
VI	3.305	1.606	1.449	1.292	974	
VII	4.693	2.109	1.871	1.551	1.163	
VIII	9.447	5.317	4.711	4.175	3.426	
IX	5.258	2.540	2.186	2.032	1.689	
XIV	1.718	747	624	544	413	
X	3.381	1.529	1.376	1.240	973	
XI	803	369	344	319	268	
XII	750	389	316	302	263	
<b>Total</b>	<b>91.050</b>	<b>39.494</b>	<b>34.918</b>	<b>31.013</b>	<b>24.206</b>	

2.8. Según distribución geográfica y dependencia Particular Pagado.

Región	Particular Pagado (*)					
	Rinden	Postulan	Postulantes	Seleccionados	Matriculados	
XV	0	0	0	0	0	0
I	0	0	0	0	0	0
II	4	3	3	3	3	3
III	0	0	0	0	0	0
IV	0	0	0	0	0	0
V	19	17	17	17	14	14
R.M.	11	5	3	3	3	3
VI	9	5	5	5	4	4
VII	1	0	0	0	0	0
VIII	1	1	1	1	1	1
IX	3	3	3	3	3	3
XIV	1	1	1	1	1	1
X	17	15	15	15	14	14
XI	0	0	0	0	0	0
XII	0	0	0	0	0	0
<b>Total</b>	<b>66</b>	<b>50</b>	<b>48</b>	<b>48</b>	<b>43</b>	<b>43</b>

(\*) : Ver glosario, Beca JUNAEB, página 219

2.9. Según distribución geográfica y Val. Est. / Recon. Est.

Región	Rec. Estud. - Val. Estud. - Retirados					
	Rinden	Postulan	Postulantes	Seleccionados	Matriculados	
XV	1	1	1	1	1	1
I	1	1	0	0	0	0
II	1	1	1	1	1	1
III	1	1	1	1	1	1
IV	2	0	0	0	0	0
V	11	8	7	4	4	4
R.M.	25	10	8	6	6	3
VI	1	1	1	1	1	1
VII	3	1	0	0	0	0
VIII	10	4	2	2	2	2
IX	2	2	2	2	2	1
XIV	0	0	0	0	0	0
X	3	2	0	0	0	0
XI	0	0	0	0	0	0
XII	0	0	0	0	0	0
S/I	9	3	2	0	0	0
<b>Total</b>	<b>70</b>	<b>35</b>	<b>25</b>	<b>18</b>	<b>14</b>	<b>14</b>

S/I: Sin información de región de egreso

Rec. Estud.- Val. Estud.- Retirados: Reconocimiento de estudios, Validación de estudios y estudiantes retirados

**Nota:** Existen registros sin información por inscritos promoción del año que cambian desde U. Educativas a validación o reconocimiento de estudios

**2.10. Según distribución geográfica y modalidad.**

**2.10.1. Humanístico - Científica.**

Región	Humanístico - Científica				
	Rinden	Postulan	Postulantes	Seleccionados	Matriculados
XV	1.671	1.062	853	824	733
I	1.752	1.098	966	926	818
II	3.016	1.828	1.520	1.437	1.256
III	1.430	836	726	681	586
IV	5.253	2.308	2.137	1.904	1.580
V	12.264	5.748	5.113	4.562	3.736
R.M.	37.978	16.854	15.440	13.489	9.847
VI	5.533	2.401	2.150	1.925	1.378
VII	5.672	2.901	2.664	2.199	1.652
VIII	13.251	7.205	6.350	5.676	4.594
IX	6.000	3.270	2.866	2.656	2.214
XIV	2.477	1.196	1.028	904	696
X	4.445	2.213	1.978	1.801	1.447
XI	923	411	378	350	293
XII	1.047	490	398	384	330
S/I	0	0	0	0	0
<b>Total</b>	<b>102.712</b>	<b>49.821</b>	<b>44.567</b>	<b>39.718</b>	<b>31.160</b>

S/I: Sin información de región de egreso

Rec. Estud.- Val. Estud.- Retirados: Reconocimiento de estudios, Validación de estudios y estudiantes retirados

**2.10.2. Técnico - Profesional.**

Región	Técnico - Profesional				
	Rinden	Postulan	Postulantes	Seleccionados	Matrículados
XV	609	173	73	73	54
I	995	260	186	173	146
II	1.237	343	201	186	131
III	1.127	471	301	294	238
IV	1.657	253	189	167	116
V	4.599	842	600	515	358
R.M.	19.642	2.500	1.865	1.634	908
VI	2.306	366	277	246	130
VII	3.112	531	355	277	196
VIII	5.949	1.693	1.116	1.005	778
IX	2.816	536	340	328	254
XIV	997	153	89	80	54
X	1.919	445	325	298	222
XI	109	35	29	27	17
XII	303	85	49	41	40
S/I	0	0	0	0	0
<b>Total</b>	<b>47.377</b>	<b>8.686</b>	<b>5.995</b>	<b>5.344</b>	<b>3.642</b>

S/I: Sin información de región de egreso

Rec. Estud.- Val. Estud.- Retirados: Reconocimiento de estudios, Validación de estudios y estudiantes retirados

**2.10.3. Rec. Est. - Val. Estud. - Retirados.**

Región	Rec.Estud. - Val.Estud. - Retirados				
	Rinden	Postulan	Postulantes	Seleccionados	Matrículados
XV	1	1	1	1	1
I	1	1	0	0	0
II	1	1	1	1	1
III	1	1	1	1	1
IV	2	0	0	0	0
V	11	8	7	4	4
R.M.	25	10	8	6	3
VI	1	1	1	1	1
VII	3	1	0	0	0
VIII	10	4	2	2	2
IX	2	2	2	2	1
XIV	0	0	0	0	0
X	3	2	0	0	0
XI	0	0	0	0	0
XII	0	0	0	0	0
S/I	9	3	2	0	0
<b>Total</b>	<b>70</b>	<b>35</b>	<b>25</b>	<b>18</b>	<b>14</b>

S/I: Sin información de región de egreso

Rec. Estud.- Val. Estud.- Retirados: Reconocimiento de estudios, Validación de estudios y estudiantes retirados

**Nota:** Existen registros sin información por inscritos promoción del año que cambian desde U. Educativas a validación o reconocimiento de estudios



### 3. RECUPERACIÓN DE PUNTAJES

#### 3.1. Según año de egreso.

Egreso	No Inscritos				Inscritos admisión 2014			
	Postulan	Postulantes	Seleccionados	Matriculados	Postulan	Postulantes	Seleccionados	Matriculados
Promoción Año	4	3	3	4	28	28	19	17
Promociones Anteriores	7.061	6.908	6.010	4.622	4.855	4.855	3.441	2.649
<b>Total</b>	<b>7.065</b>	<b>6.911</b>	<b>6.013</b>	<b>4.626</b>	<b>4.883</b>	<b>4.883</b>	<b>3.460</b>	<b>2.666</b>

**Nota1:** No inscritos de la Promoción año corresponde a estudiantes repitentes que están en matrícula U. Educativa y recuperaron puntaje anterior

**Nota2:** Inscritos admisión 2014 corresponde a estudiantes inscritos que usan puntaje anterior

#### 3.2. Según género.

Género	No Inscritos				Inscritos admisión 2014			
	Postulan	Postulantes	Seleccionados	Matriculados	Postulan	Postulantes	Seleccionados	Matriculados
Femenino	3.707	3.631	3.244	2.536	2.172	2.172	1.603	1.254
Masculino	3.358	3.280	2.769	2.090	2.711	2.711	1.857	1.412
<b>Total</b>	<b>7.065</b>	<b>6.911</b>	<b>6.013</b>	<b>4.626</b>	<b>4.883</b>	<b>4.883</b>	<b>3.460</b>	<b>2.666</b>

**Nota:** Inscritos admisión 2014 corresponde a estudiantes inscritos que usan puntaje anterior

CAPÍTULO III

3.3. Según distribución geográfica.

Región	No Inscritos				Inscritos admisión 2014			
	Postulan	Postulantes	Seleccionados	Matriculados	Postulan	Postulantes	Seleccionados	Matriculados
XV	93	91	87	75	35	35	24	20
I	118	115	110	105	69	69	59	48
II	271	260	243	195	147	147	117	97
III	134	132	121	97	46	46	39	29
IV	226	219	200	152	158	158	107	88
V	935	916	825	650	535	535	384	297
R.M.	2.664	2.618	2.227	1.666	2.212	2.212	1.565	1.198
VI	327	322	282	198	233	233	169	127
VII	385	375	319	253	276	276	187	146
VIII	988	965	813	606	630	630	417	291
IX	381	369	327	258	216	216	155	132
XIV	124	121	97	82	95	95	65	60
X	291	284	247	199	157	157	119	92
XI	57	56	53	41	20	20	14	9
XII	69	66	61	48	49	49	37	30
S/I	2	2	1	1	5	5	2	2
<b>Total</b>	<b>7.065</b>	<b>6.911</b>	<b>6.013</b>	<b>4.626</b>	<b>4.883</b>	<b>4.883</b>	<b>3.460</b>	<b>2.666</b>

S/I: Sin información de región de egreso

**3.4. Según modalidad.**

Modalidad	No. Inscritos				Inscritos admisión 2014			
	Postulan	Postulan-tes	Seleccio-nados	Matrícu-lados	Postulan	Postulan-tes	Seleccio-nados	Matrícu-lados
Humanístico - Científica	6.126	6.016	5.223	4.053	4.296	4.296	3.057	2.382
Técnico - Profesional	883	841	745	531	552	552	379	266
Rec.Estud. - Val.Estud. - Retirados	56	54	45	42	35	35	24	18
<b>Total</b>	<b>7.065</b>	<b>6.911</b>	<b>6.013</b>	<b>4.626</b>	<b>4.883</b>	<b>4.883</b>	<b>3.460</b>	<b>2.666</b>

Rec. Estud.- Val. Estud.- Retirados: Reconocimiento de estudios, Validación de estudios y estudiantes retirados

**Nota:** Inscritos admisión 2014 corresponde a estudiantes inscritos que usan puntaje anterior

**3.5. Según dependencia.**

Dependencia	No. Inscritos				Inscritos admisión 2014			
	Postulan	Postulan-tes	Seleccio-nados	Matrícu-lados	Postulan	Postulan-tes	Seleccio-nados	Matrícu-lados
Municipal	1.782	1.722	1.497	1.131	1.192	1.192	841	611
Particular Subvencionado	3.560	3.485	3.021	2.281	2.656	2.656	1.851	1.441
Particular Pagado	1.667	1.650	1.450	1.172	1.000	1.000	744	596
Rec.Estud. - Val.Estud. - Retirados	56	54	45	42	35	35	24	18
<b>Total</b>	<b>7.065</b>	<b>6.911</b>	<b>6.013</b>	<b>4.626</b>	<b>4.883</b>	<b>4.883</b>	<b>3.460</b>	<b>2.666</b>

Rec. Estud.- Val. Estud.- Retirados: Reconocimiento de estudios, Validación de estudios y estudiantes retirados

**Nota:** Inscritos admisión 2014 corresponde a estudiantes inscritos que usan puntaje anterior

#### 4. DATOS DE LOS QUE RINDEN, POSTULAN, POSTULANTES, SELECCIONADOS Y MATRICULADOS DE PERSONAS CON PUNTAJE RANKING.

##### 4.1. Según distintos grupos.

PR	Grupos	Rinden	Postulan	Postulantes	Seleccionados	Matriculados
<b>PR = PNEM</b>	Promoción del año	82.951	26.565	22.268	19.106	14.890
	Promociones anteriores	31.556	18.430	16.053	13.522	10.496
	Femenino	56.150	21.305	17.186	13.994	10.523
	Masculino	58.357	23.690	21.135	18.634	14.863
	Humanístico - Científica	84.237	40.241	35.263	30.243	23.829
	Técnico - Profesional	30.270	4.754	3.058	2.385	1.557
	Municipal	39.505	10.832	8.369	6.919	4.991
	Particular Subvencionado	62.674	24.287	20.474	16.986	12.707
	Particular Pagado	12.328	9.876	9.478	8.723	7.688
	Promoción del año	84.737	47.097	43.114	39.993	32.611
<b>PR &gt; PNEM</b>	Promociones anteriores	30.379	26.146	24.703	22.377	18.032
	Femenino	65.612	41.213	37.460	33.833	26.851
	Masculino	49.504	32.030	30.357	28.537	23.792
	Humanístico - Científica	81.065	60.689	57.780	53.296	44.216
	Técnico - Profesional	34.051	12.554	10.037	9.074	6.427
	Municipal	41.174	21.670	19.109	17.498	13.477
	Particular Subvencionado	61.009	39.446	36.770	33.555	27.005
	Particular Pagado	12.933	12.127	11.938	11.317	10.161

PR = Puntaje Ranking. PNEM = Puntaje NEM

4.2. Según distribución geográfica.

PR	Región	Rinden	Postulan	Postulantes	Seleccio- nados	Matricu- lados
<b>PR = PNEM</b>	XV	1.595	789	539	506	451
	I	1.897	845	666	615	524
	II	3.480	1.800	1.393	1.220	1.032
	III	1.678	838	670	631	521
	IV	4.594	1.498	1.330	1.094	859
	V	13.300	5.341	4.551	3.804	3.052
	R.M.	45.816	17.250	15.479	13.357	10.376
	VI	5.384	1.830	1.572	1.338	953
	VII	6.684	2.396	2.049	1.543	1.051
	VIII	14.928	6.319	5.144	4.338	3.290
	IX	6.130	2.410	1.918	1.673	1.301
	XIV	2.566	936	747	568	431
	X	4.701	1.973	1.660	1.405	1.110
	XI	695	300	255	221	173
XII	1.059	470	348	315	262	
<b>PR &gt; PNEM</b>	XV	1.624	1.132	958	940	805
	I	1.899	1.259	1.149	1.107	964
	II	3.292	2.430	2.148	2.075	1.807
	III	1.711	1.202	1.025	983	841
	IV	4.725	2.806	2.623	2.439	2.049
	V	12.267	7.997	7.445	6.950	5.829
	R.M.	46.943	28.968	27.484	24.956	19.745
	VI	5.758	3.538	3.317	3.054	2.322
	VII	6.914	4.302	3.934	3.416	2.763
	VIII	14.283	10.006	9.038	8.255	6.705
	IX	6.328	4.007	3.615	3.399	2.876
	XIV	2.796	1.565	1.410	1.310	1.033
	X	4.879	2.939	2.690	2.536	2.108
	XI	683	414	391	376	309
XII	1.014	678	590	574	487	
<b>TOTAL</b>		<b>229.623</b>	<b>118.238</b>	<b>106.138</b>	<b>94.998</b>	<b>76.029</b>

PR = Puntaje Ranking. PNEM = Puntaje NEM



Figura 10. Recuperación de puntaje.



Figura 11. Rinden, postulan, selección y matrícula según género y año de egreso.

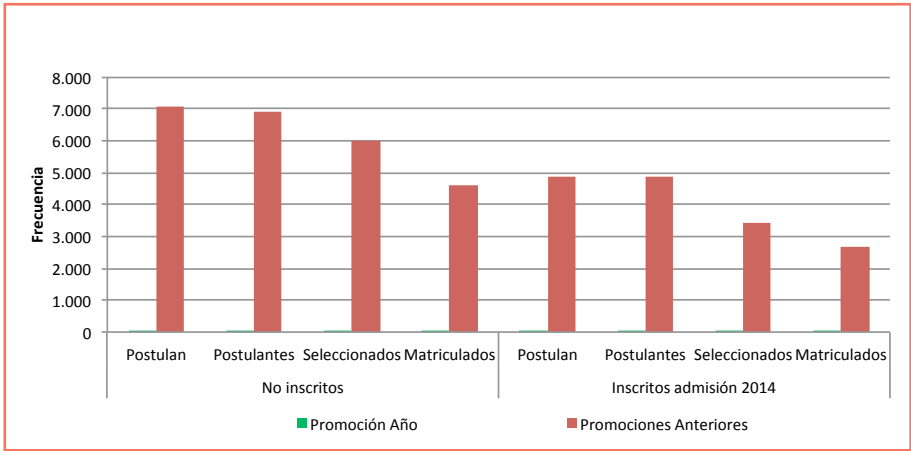

**Figura 12. Rinden, postulan, selección y matrícula según modalidad y año de egreso.**

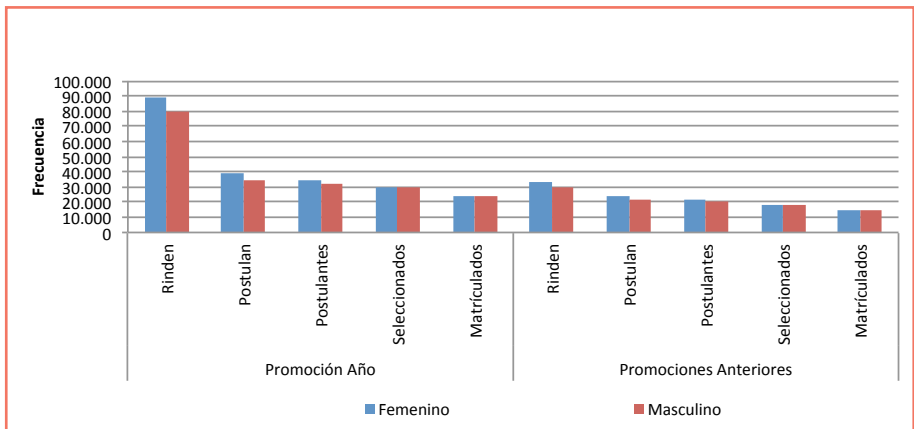
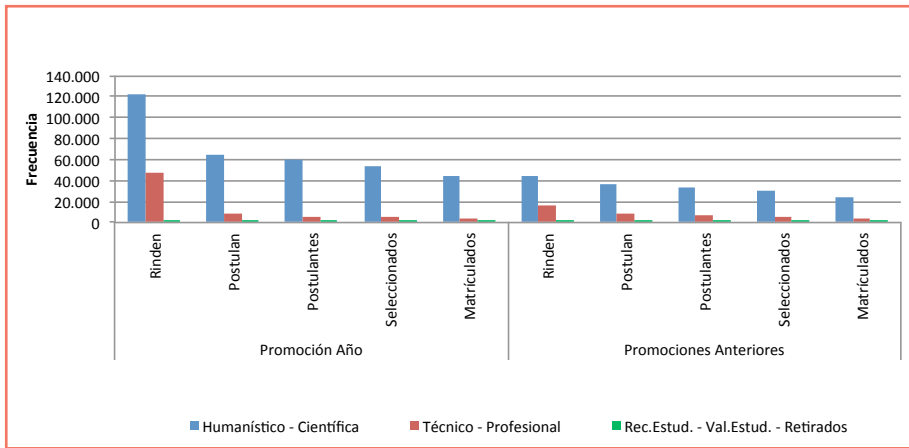
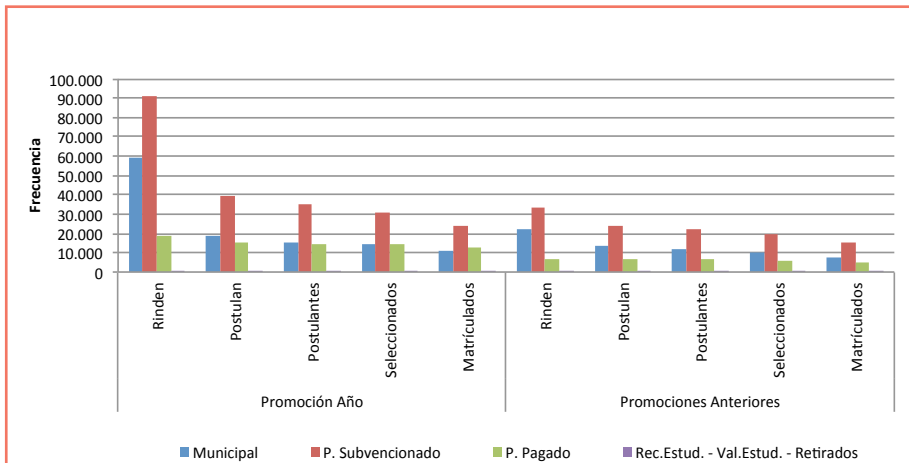

**Figura 13. Rinden, postulan, selección y matrícula según dependencia y año de egreso.**





# CAPÍTULO IV





## CAPÍTULO IV

# ANTECEDENTES Y ESTADÍSTICAS SOBRE EL COMPORTAMIENTO DE LOS POSTULANTES EN LAS DISTINTAS UNIVERSIDADES

En este capítulo se hace referencia a las universidades que pertenecen al Consejo de Rectores y a las universidades privadas adscritas al proceso de admisión, en cuanto a antecedentes generales, Puntaje Ranking y los requisitos que cada postulante debe cumplir para postular y matricularse en alguna de ellas.

Además, se entrega una estadística general de las postulaciones válidas, de los postulantes, de los seleccionados y de los matriculados en cada universidad, para luego realizar una diferenciación por postulantes, seleccionados y matriculados con respecto a región de egreso, modalidad de estudio y por dependencia.

Cabe mencionar que la información que se presenta en este capítulo de los matriculados en las distintas Universidades fue tomada por el DEMRE de las bases de datos entregadas por estas instituciones al día 25 de abril de 2014.

1. POSTULACIONES VÁLIDAS POR UNIVERSIDADES

1.1. Requisitos de postulación y postulaciones válidas.

Universidad	Puntaje Ponderado Mínimo	Postulaciones válidas	Máximo de postulaciones	Puntaje promedio PSU	
Universidades del Consejo de Rectores	UCH	600 - 600	27.602	4	676,5
	PUCCH	500 - 650	19.463	4	684,4
	UDEC	475 - 500	37.345	10	610,0
	PUCV	500 - 530	14.801	5	604,5
	UTFSM	0 - 670	21.455	10	627,0
	USACH	500 - 600	31.115	10	648,4
	UACH	0 - 0	16.897	6	589,2
	UCN	500 - 700	9.830	10	589,0
	UV	500 - 500	17.844	10	596,5
	UMCE	500 - 620	4.193	6	610,2
	UTEM	0 - 0	8.792	10	548,6
	UTA	450 - 500	6.049	10	569,3
	UNAP	475 - 500	3.572	5	566,1
	UANTOF	0 - 0	5.991	10	564,7
	ULS	475 - 500	9.236	8	578,2
	UPLA	0 - 0	8.639	10	550,9
	UATA	450 - 500	4.077	8	555,7
	UBB	475 - 500	13.190	10	583,9
	UFRO	500 - 500	13.411	10	594,7
	ULLAG	450 - 450	3.657	10	551,9
	UMAG	450 - 630	1.494	10	574,5
	UTAL	0 - 0	12.511	10	609,7
	UCM	500 - 500	8.308	10	585,7
UCSC	0 - 600	10.831	10	578,0	
UCT	450 - 500	10.133	10	564,0	
Universidades adscritas al proceso de admisión	UDP	500 - 650	17.819	7	598,4
	UM	475 - 650	22.901	10	582,9
	UFT	450 - 650	6.548	10	576,6
	UAB	450 - 650	44.865	8	562,1
	UAI	530 - 600	7.927	10	646,0
	UANDES	540 - 735	7.907	10	652,6
	UDD	500 - 700	15.991	10	590,5
	UAH	500 - 550	6.777	10	587,6
<b>Totales</b>		<b>451.171</b>			

1.2. Número de carreras y vacantes por universidad.

Universidad	Nº de carreras	Vacantes regulares	Sobrecupos	Total	Supernumerarios	
Universidades del Consejo de Rectores	UCH	50	4.744	718	5.462	331
	PUCCH	48	4.478	552	5.030	180
	UDEC	91	5.012	1.454	6.466	182
	PUCV	50	2.685	969	3.654	113
	UTFSM	63	3.475	1.769	5.244	126
	USACH	66	3.560	1.184	4.744	464
	UACH	52	2.648	1.068	3.716	102
	UCN	41	1.854	1.115	2.969	141
	UV	54	2.767	1.140	3.907	256
	UMCE	22	1.070	170	1.240	74
	UTEM	28	1.885	638	2.523	87
	UTA	49	1.770	815	2.585	191
	UNAP	34	885	337	1.222	68
	UANTOF	39	1.230	1.025	2.255	78
	ULS	40	1.800	258	2.058	83
	UPLA	46	1.505	242	1.747	115
	UATA	30	1.100	660	1.760	100
	UBB	40	2.145	631	2.776	80
	UFRO	42	1.988	793	2.781	84
	ULLAG	28	805	380	1.185	66
	UMAG	27	725	0	725	54
	UTAL	30	1.790	0	1.790	233
	UCM	26	1.430	473	1.903	113
	UCSC	32	1.740	986	2.726	118
	UCT	53	2.185	1.060	3.245	170
	Universidades adscritas al proceso de admisión	UDP	29	2.655	618	3.273
UM		51	3.155	1.921	5.076	102
UFT		22	926	583	1.509	44
UAB		131	8.950	9.474	18.424	262
UAI		11	1.750	200	1.950	27
JANDES		27	1.247	233	1.480	125
JDD		38	2.113	1.043	3.156	79
JAH	29	1.378	421	1.799	61	
<b>Totales</b>	<b>1.419</b>	<b>77.450</b>	<b>32.930</b>	<b>110.380</b>	<b>4.394</b>	

1.3. Postulantes, seleccionados y matriculados.

Universidad	Postulantes	Seleccionados	Matriculados		
Universidades del Consejo de Rectores	UCH	19.099	5.447	5.121	
	PUCCH	14.085	4.902	4.515	
	UDEC	18.038	5.801	4.781	
	PUCV	10.261	3.513	3.030	
	UTFSM	11.996	4.145	3.501	
	USACH	16.341	4.615	3.742	
	UACH	8.655	3.476	2.806	
	UCN	5.427	2.220	1.937	
	UV	10.907	3.386	2.746	
	UMCE	3.117	1.089	983	
	UTEM	5.192	2.319	1.821	
	UTA	2.557	1.609	1.325	
	UNAP	2.045	1.015	893	
	UANTOF	3.057	1.474	1.199	
	ULS	4.346	1.808	1.533	
	UPLA	5.438	1.596	1.344	
	UATA	1.777	1.085	885	
	UBB	7.064	2.445	2.182	
	UFRO	6.562	2.222	1.958	
	ULLAG	1.963	933	794	
	UMAG	895	508	426	
	UTAL	7.387	1.749	1.653	
	UCM	4.748	1.697	1.243	
	UCSC	7.150	2.114	1.676	
	UCT	5.274	2.044	1.655	
	Universidades adscritas al proceso de admisión	UDP	13.918	3.274	2.717
		UM	17.354	4.939	3.109
		UFT	5.802	1.365	934
UAB		28.323	14.806	9.003	
UAI		6.578	1.953	1.746	
UANDES		6.120	1.440	1.464	
UDD		11.882	2.965	2.525	
UAH		5.024	1.614	1.223	
<b>Totales</b>	<b>278.382</b>	<b>95.568</b>	<b>76.470</b>		

**1.4. Distribución de primeras preferencias según universidad.**

Universidad	Postulantes	Seleccionados	Matriculados	
Universidades del Consejo de Rectores	UCH	10.256	3.463	3.542
	PUCCH	7.374	3.610	3.502
	UDEC	8.559	3.253	3.071
	PUCV	4.049	2.288	2.121
	UTFSM	4.354	2.578	2.327
	USACH	5.961	2.048	1.851
	UACH	4.224	2.119	1.902
	UCN	2.437	1.436	1.360
	UV	3.449	1.737	1.590
	UMCE	1.179	665	657
	UTEM	1.723	1.307	1.095
	UTA	1.285	1.176	1.033
	UNAP	957	717	648
	UANTOF	1.320	810	731
	ULS	1.927	1.065	1.004
	UPLA	1.659	778	767
	UATA	887	734	688
	UBB	2.604	1.299	1.307
	UFRO	2.579	1.433	1.363
	ULLAG	780	541	483
	UMAG	404	341	342
	UTAL	2.972	964	1.081
	UCM	1.747	797	736
	UCSC	1.533	724	652
	UCT	1.573	1.216	1.069
	Universidades adscritas al proceso de admisión	UDP	3.114	1.289
UM		3.629	2.154	1.681
UFT		806	591	474
UAB		11.305	8.411	6.040
UAI		1.722	1.022	998
UANDES		961	457	519
UDD		2.159	1.148	1.144
UAH		1.114	724	667
<b>Totales</b>	<b>100.602</b>	<b>52.895</b>	<b>47.667</b>	

**CAPÍTULO IV**

**1.5. Postulantes según universidad y preferencia.**

Universidad	1°	2°	3°	4°	5°	6°	7°	8°	9°	10°	Postulaciones válidas	Postulantes
UCH	10.256	7.985	5.324	4.037	0	0	0	0	0	0	27.602	19.099
PUCCH	7.374	5.344	3.889	2.843	3	5	3	0	0	1	19.463	14.085
UDEC	8.559	7.064	6.372	4.880	3.575	2.439	1.728	1.263	892	573	37.345	18.038
PUCV	4.049	3.523	3.215	2.201	1.813	0	0	0	0	0	14.801	10.261
UTFSM	4.354	4.502	4.228	2.803	2.095	1.378	875	556	398	266	21.455	11.996
USACH	5.961	6.212	5.557	4.068	3.538	2.259	1.405	970	693	452	31.115	16.341
UACH	4.224	3.494	3.079	2.058	1.581	1.062	562	377	282	178	16.897	8.655
UCN	2.437	2.000	1.761	1.219	805	580	425	286	196	121	9.830	5.427
UV	3.449	3.724	3.170	2.376	1.763	1.286	879	575	380	242	17.844	10.907
UMCE	1.179	1.024	802	508	399	281	0	0	0	0	4.193	3.117
UTEM	1.723	1.703	1.523	1.155	874	601	454	324	252	183	8.792	5.192
UTA	1.285	1.309	1.123	766	547	368	259	179	114	99	6.049	2.557
UNAP	957	717	637	430	295	187	130	79	75	65	3.572	2.045
UANTOF	1.320	1.312	1.072	748	540	364	230	183	132	90	5.991	3.057
ULS	1.927	1.918	1.701	1.228	893	604	402	296	161	106	9.236	4.346
UPLA	1.659	1.954	1.615	1.156	779	584	357	248	179	108	8.639	5.438
UATA	887	813	720	530	391	265	194	141	79	57	4.077	1.777
UBB	2.604	2.611	2.430	1.733	1.312	932	628	454	292	194	13.190	7.064
UFRO	2.579	2.373	2.259	1.838	1.431	1.008	743	511	401	268	13.411	6.562
ULLAG	780	800	675	458	310	227	144	120	79	64	3.657	1.963
UMAG	404	284	244	154	115	99	60	56	39	39	1.494	895
UTAL	2.972	2.375	2.164	1.546	1.184	837	570	401	278	184	12.511	7.387
UCM	1.747	1.837	1.419	1.060	764	573	397	251	163	97	8.308	4.748
UCSC	1.533	2.525	1.886	1.525	1.158	798	559	374	286	187	10.831	7.150
UCT	1.573	1.920	1.764	1.337	1.092	783	626	471	289	278	10.133	5.274
UDP	3.114	3.685	3.552	2.680	2.111	1.529	1.122	11	6	9	17.819	13.918
UM	3.629	4.423	4.139	3.053	2.381	1.824	1.289	906	743	514	22.901	17.354
UFT	806	1.078	1.161	916	833	570	421	320	278	165	6.548	5.802
UAB	11.305	8.273	8.220	5.586	4.270	3.122	2.328	1.761	0	0	44.865	28.323
UAI	1.722	1.605	1.548	1.059	813	468	300	212	121	79	7.927	6.578
UANDES	961	1.615	1.700	1.259	963	570	331	237	162	109	7.907	6.120
UDD	2.159	2.868	3.022	2.391	1.930	1.304	912	612	495	298	15.991	11.882
UAH	1.114	1.301	1.251	896	746	527	345	267	196	134	6.777	5.024
<b>Totales</b>	<b>100.602</b>	<b>94.171</b>	<b>83.222</b>	<b>60.497</b>	<b>41.304</b>	<b>27.434</b>	<b>18.678</b>	<b>12.441</b>	<b>7.662</b>	<b>5.160</b>	<b>451.171</b>	<b>278.382</b>

Universidades adscritas al proceso de admisión



1.6. Seleccionados según universidad y preferencia.

Universidad	1°	2°	3°	4°	5°	6°	7°	8°	9°	10°	Total
UCH	3.463	1.279	467	238	0	0	0	0	0	0	5.447
PUCCH	3.610	800	369	123	0	0	0	0	0	0	4.902
UDEC	3.253	1.248	694	295	146	76	46	24	10	9	5.801
PUCV	2.288	687	306	150	82	0	0	0	0	0	3.513
UTFSM	2.578	871	406	153	65	45	11	10	4	2	4.145
USACH	2.048	1.209	663	310	209	85	49	20	12	10	4.615
UACH	2.119	719	350	142	81	41	13	5	4	2	3.476
UCN	1.436	451	183	77	26	29	7	8	2	1	2.220
UV	1.737	909	384	171	90	46	27	12	6	4	3.386
UMCE	665	237	104	49	20	14	0	0	0	0	1.089
UTEM	1.307	478	281	127	66	24	14	10	6	6	2.319
UTA	1.176	222	93	47	39	13	9	2	1	7	1.609
UNAP	717	152	79	33	18	6	4	3	1	2	1.015
UANTOF	810	397	154	59	19	21	6	4	3	1	1.474
ULS	1.065	400	173	84	40	28	8	3	6	1	1.808
UPLA	778	423	207	100	40	25	12	4	5	2	1.596
UATA	734	177	91	47	18	10	5	1	2	0	1.085
UBB	1.299	578	302	119	76	42	17	9	2	1	2.445
UFRO	1.433	391	207	93	46	27	14	6	4	1	2.222
ULLAG	541	206	108	44	12	10	7	3	1	1	933
UMAG	341	74	29	12	15	12	9	3	8	5	508
UTAL	964	335	250	99	64	18	14	3	1	1	1.749
UCM	797	375	237	130	77	41	22	12	5	1	1.697
UCSC	724	729	299	149	104	57	27	11	8	6	2.114
UCT	1.216	389	231	111	50	17	21	5	2	2	2.044
UDP	1.289	952	568	227	127	73	38	0	0	0	3.274
UM	2.154	1.293	750	315	201	112	52	26	20	16	4.939
UFT	591	325	185	96	60	36	27	25	12	8	1.365
UAB	8.411	2.674	1.870	810	469	286	168	118	0	0	14.806
UAI	1.022	544	243	68	49	14	7	1	5	0	1.953
UANDES	457	508	300	96	50	19	6	4	0	0	1.440
UDD	1.148	886	472	219	108	67	31	12	12	10	2.965
UAH	724	464	260	86	47	19	10	2	1	1	1.614
<b>Totales</b>	<b>52.895</b>	<b>21.382</b>	<b>11.315</b>	<b>4.879</b>	<b>2.514</b>	<b>1.313</b>	<b>681</b>	<b>346</b>	<b>143</b>	<b>100</b>	<b>95.568</b>

Universidades del Consejo de Rectores  
Universidades adscritas al proceso de admisión

CAPÍTULO IV

CAPÍTULO IV

1.7. Matriculados según universidad y preferencia.

Universidad	1°	2°	3°	4°	5°	6°	7°	8°	9°	10°	Reposit.	Total
UCH	3.542	1.093	336	144	1	0	0	0	0	0	5	5.121
PUCCH	3.502	667	274	72	0	0	0	0	0	0	0	4.515
UDEC	3.071	940	480	162	65	27	20	8	2	3	3	4.781
PUCV	2.121	562	198	107	41	0	0	0	0	0	1	3.030
UTFSM	2.327	688	271	91	33	18	11	6	0	0	56	3.501
USACH	1.851	978	479	197	130	57	24	12	9	5	0	3.742
UACH	1.902	519	217	69	33	16	7	2	1	1	39	2.806
UCN	1.360	350	127	37	14	14	2	4	0	1	28	1.937
UV	1.590	715	257	94	47	25	10	6	2	0	0	2.746
UMCE	657	190	68	30	12	8	0	0	0	0	18	983
UTEM	1.095	336	182	84	42	11	9	6	3	2	51	1.821
UTA	1.033	138	56	20	14	8	3	0	3	4	46	1.325
UNAP	648	117	41	17	8	4	3	2	2	2	49	893
UANTOF	731	314	87	28	6	6	4	1	0	1	21	1.199
ULS	1.004	306	110	50	19	15	5	0	1	0	23	1.533
UPLA	767	340	117	58	21	9	6	1	1	2	22	1.344
UATA	688	118	45	22	5	4	3	0	0	0	0	885
UBB	1.307	454	210	72	48	21	7	8	2	1	52	2.182
UFRO	1.363	309	139	50	27	15	8	1	2	1	43	1.958
ULLAG	483	151	49	29	9	3	4	4	1	1	60	794
UMAG	342	38	9	5	6	4	2	3	3	1	13	426
UTAL	1.081	263	188	60	32	11	5	3	0	0	10	1.653
UCM	736	258	119	67	33	15	6	4	2	1	2	1.243
UCSC	652	618	187	92	56	30	16	7	0	3	15	1.676
UCT	1.069	291	147	58	25	13	7	2	1	1	41	1.655
UDP	1.222	778	415	153	91	36	22	0	0	0	0	2.717
UM	1.681	774	384	119	77	38	10	9	4	3	10	3.109
UFT	474	203	104	47	16	10	12	8	7	2	51	934
UAB	6.040	1.283	802	275	158	78	34	37	1	0	295	9.003
UAI	998	464	193	45	23	9	4	0	2	0	8	1.746
UANDES	519	501	266	76	39	16	4	2	1	1	39	1.464
UDD	1.144	730	316	115	66	27	18	6	2	3	98	2.525
UAH	667	307	156	44	22	6	3	1	1	0	16	1.223
<b>Totales</b>	<b>47.667</b>	<b>15.793</b>	<b>7.029</b>	<b>2.589</b>	<b>1.219</b>	<b>554</b>	<b>269</b>	<b>143</b>	<b>53</b>	<b>39</b>	<b>1.115</b>	<b>76.470</b>

Universidades del Consejo de Rectores

Universidades adscritas al proceso de admisión

1.8. Postulantes según universidad y región de egreso.

Universi- dad	XV	I	II	III	IV	V	RM	VI	VII	VIII	IX	XIV	X	XI	XII	Recon Est./Ibe- trados	Total
UCH	111	166	293	158	438	989	13.427	1.033	687	703	295	132	470	70	110	17	19.099
PUCCH	69	123	216	98	300	686	10.220	697	475	459	247	87	285	44	69	10	14.085
UDEC	75	174	232	106	202	458	1.987	888	1.473	10.213	818	211	915	130	146	10	18.038
PUCV	72	183	283	184	356	5.040	2.039	964	260	146	85	44	362	95	138	10	10.261
UTFSM	80	158	243	147	397	3.253	4.610	688	519	1.099	196	85	350	59	101	11	11.996
USACH	109	114	159	128	355	719	12.066	1.156	547	357	162	66	258	43	83	19	16.341
UACH	36	64	80	44	87	249	1.172	302	191	502	849	1.841	2.750	279	206	3	8.655
UCN	145	313	1.945	429	1.747	1.67	356	92	46	71	30	8	50	6	14	8	5.427
UV	84	184	228	200	488	5.261	2.437	1.009	272	176	79	48	228	77	124	12	10.907
UMCE	8	10	16	15	32	81	2.575	178	63	43	22	13	38	10	9	4	3.117
UTEM	7	14	17	20	55	138	4.450	277	70	43	20	13	34	11	13	10	5.192
UTA	1.265	649	248	33	56	44	143	37	22	19	12	7	15	0	3	4	2.557
UNAP	49	1.141	224	29	35	34	129	47	36	93	199	8	15	3	2	1	2.045
UANTOF	95	173	2.012	170	177	73	161	49	49	38	22	8	11	3	8	8	3.057
ULS	40	87	253	471	2.719	152	326	130	47	45	23	7	23	8	12	3	4.346
UPLA	26	50	83	97	205	3.267	763	534	108	63	23	19	111	48	35	6	5.438
UATA	27	25	110	1.048	223	83	125	57	23	26	9	6	10	2	3	0	1.777
UBB	2	24	15	6	18	33	207	222	688	5.505	143	22	125	32	19	3	7.064
UFRO	8	32	28	21	23	80	369	136	93	847	3.585	364	778	133	60	5	6.562
ULIAG	3	4	9	7	13	22	101	44	16	46	27	223	1.411	25	12	0	1.963
UMAG	1	7	7	4	12	34	104	25	12	28	16	13	53	67	512	0	895
UTAL	23	42	58	31	57	130	1.088	1.426	3.661	598	85	43	94	17	31	3	7.387
UCM	9	13	24	10	24	66	239	841	3.153	244	42	15	48	12	7	1	4.748
UCSC	14	38	31	15	26	80	223	209	395	5.666	152	30	189	44	35	3	7.150
UCT	4	24	24	8	27	77	301	163	93	419	3.038	307	616	126	43	4	5.274
UDP	37	109	153	90	173	317	11.398	699	264	165	87	43	229	66	70	18	13.918
UM	73	127	244	104	252	423	11.175	996	464	514	1.861	245	601	152	101	22	17.354
UFT	34	46	117	55	120	176	4.349	386	167	120	42	25	110	21	25	9	5.802
UAB	136	281	404	243	488	4.192	15.867	1.602	826	3.091	220	95	430	178	230	40	28.323
UAI	35	85	185	55	150	911	4.082	289	220	160	95	43	186	25	53	4	6.578
UAUNDES	11	39	88	29	97	159	4.884	277	162	128	64	29	109	17	23	4	6.120
UDD	28	76	130	61	141	231	7.561	479	414	2.167	156	57	250	52	70	9	11.882
UAH	9	22	48	31	51	115	4.247	198	83	47	31	15	79	19	26	3	5.024
<b>Totales</b>	<b>2.725</b>	<b>4.597</b>	<b>8.207</b>	<b>4.147</b>	<b>9.544</b>	<b>27.740</b>	<b>123.181</b>	<b>16.130</b>	<b>15.599</b>	<b>33.841</b>	<b>12.735</b>	<b>4.172</b>	<b>11.233</b>	<b>1.874</b>	<b>2.393</b>	<b>264</b>	<b>278.382</b>

CAPÍTULO IV

1.9. Seleccionados según universidad y región de egreso.

Universidad	XV	I	II	III	IV	V	RM	VI	VII	VIII	IX	XIV	X	XI	XII	Recon Est/ Refrados	Total
UCH	27	29	65	42	96	241	4.055	291	174	149	74	33	118	19	30	4	5.447
PUCCH	13	30	49	28	82	163	3.791	246	151	128	78	25	93	6	15	4	4.902
UDC	10	32	38	17	36	55	262	141	360	4.378	198	28	193	28	25	0	5.801
PUCV	21	56	77	47	115	2.027	517	309	60	39	33	11	128	32	38	3	3.513
UTFSM	30	64	83	48	117	1.545	1.029	227	179	539	68	29	120	21	43	3	4.145
USACH	14	11	26	14	68	123	3.845	279	93	46	29	4	41	7	8	7	4.615
UACH	8	8	10	4	19	47	233	51	33	76	170	1.244	1.371	143	59	0	3.476
UCN	43	104	1.090	109	707	33	66	12	10	18	6	2	13	2	3	2	2.220
UV	16	46	52	68	101	2.024	600	287	55	20	15	5	46	17	31	3	3.386
UMCE	2	2	4	3	10	16	951	43	20	14	7	5	6	2	2	2	1.089
UTEM	3	3	2	7	16	42	2.053	103	24	21	10	7	12	6	4	6	2.319
UTA	1.110	284	87	9	15	12	55	10	7	3	8	1	5	0	0	3	1.609
UNAP	9	718	59	6	16	12	44	16	8	37	85	2	2	1	0	0	1.015
UANTOF	25	42	1.191	38	61	19	42	15	13	8	6	1	4	0	2	7	1.474
ULS	5	21	45	130	1.456	26	69	21	10	8	5	0	4	1	5	2	1.808
UPLA	3	9	18	16	48	1.102	175	138	19	12	5	6	24	9	9	3	1.596
UATA	13	8	31	813	103	37	36	21	5	7	3	3	4	0	1	0	1.085
UBB	0	5	2	1	4	6	39	44	185	2.104	26	4	17	2	5	1	2.445
UFRO	0	6	4	0	1	10	62	16	6	157	1.700	72	150	26	10	2	2.222
ULLAG	1	0	3	1	2	6	23	11	3	15	4	113	747	3	1	0	933
UMAG	0	3	1	2	4	14	26	8	4	16	8	5	21	34	362	0	508
UTAL	1	4	7	2	4	9	141	297	1.210	59	2	3	7	1	2	0	1.749
UCM	2	3	2	1	3	10	232	1.380	19	5	3	6	6	2	1	0	1.697
UCSC	1	8	5	2	3	7	42	41	92	1.827	31	7	32	11	5	0	2.114
UCT	1	5	9	2	7	19	63	40	21	110	1.436	90	181	44	15	1	2.044
UDP	7	25	30	17	38	56	2.781	136	52	29	18	7	44	17	16	1	3.274
UM	14	21	39	27	57	83	3.043	241	103	113	858	91	169	49	25	6	4.939
UFT	7	8	29	14	32	39	1.023	76	47	36	12	5	28	2	7	0	1.365
UAB	52	111	179	102	229	2.514	8.209	813	416	1.641	85	35	188	86	128	18	14.806
UAI	9	31	62	24	43	429	1.038	68	68	38	38	18	64	6	17	0	1.953
UAANDES	1	8	14	9	20	25	1.198	58	41	27	9	4	19	5	2	0	1.440
UDD	5	19	16	10	27	29	1.595	74	100	941	42	14	66	12	13	2	2.965
UAH	0	5	10	9	9	18	1.440	40	23	10	8	4	27	4	7	0	1.614
<b>Totales</b>	<b>1.453</b>	<b>1.729</b>	<b>3.339</b>	<b>1.622</b>	<b>3.549</b>	<b>10.798</b>	<b>38.574</b>	<b>4.405</b>	<b>4.972</b>	<b>12.645</b>	<b>5.082</b>	<b>1.881</b>	<b>3.950</b>	<b>598</b>	<b>891</b>	<b>80</b>	<b>95.568</b>

1.10. Matriculados según universidad y región de egreso.

Universidad	XV	I	II	III	IV	V	RM	VI	VII	VIII	IX	XIV	X	XI	XII	Recon Es/le trados	Total
UCH	22	28	65	41	94	223	3.827	275	152	129	68	29	114	18	32	4	5.121
PUCCH	10	24	46	26	74	141	3.521	219	140	112	70	21	89	5	13	4	4.515
UDC	9	27	32	13	25	33	158	101	272	3.706	170	22	168	25	20	0	4.781
PUCV	19	49	64	39	100	1.828	370	261	50	33	31	7	116	28	32	3	3.030
UTFSM	23	51	74	40	109	1.379	831	193	132	432	57	22	98	20	38	2	3.501
USACH	12	10	22	11	51	99	3.141	215	78	31	20	4	32	6	6	4	3.742
UACH	7	8	7	2	14	30	161	43	17	48	128	1.018	1.149	120	54	0	2.806
UCN	37	86	998	94	611	26	45	8	5	9	5	1	7	2	2	1	1.937
UV	11	34	35	57	84	1.734	425	228	36	16	9	4	32	15	24	2	2.746
UMCE	2	1	3	2	7	12	870	36	18	11	7	5	5	0	2	2	983
UTEM	2	1	2	6	13	31	1.658	60	10	10	8	3	8	4	1	4	1.821
UTA	1.007	206	56	4	8	5	25	1	1	0	4	2	3	0	0	3	1.325
UNAP	6	699	37	6	9	8	18	2	3	25	76	2	1	1	0	0	893
UANTOF	13	31	1.034	28	35	8	21	7	6	4	5	1	1	0	2	3	1.199
UILS	6	20	34	105	1.271	21	39	13	7	7	4	0	2	0	2	2	1.533
UPLA	2	7	16	20	35	987	110	115	13	6	3	2	16	6	4	2	1.344
UATA	8	6	18	719	67	21	20	14	2	4	2	2	2	0	0	0	885
UBB	0	3	2	0	4	5	26	31	140	1.925	26	2	12	2	2	2	2.182
UFRO	0	5	2	0	1	8	50	13	1	117	1.555	54	115	25	10	2	1.958
UILLAG	1	0	2	1	1	2	10	5	3	8	2	97	659	2	1	0	794
UMAG	0	4	3	0	3	5	13	1	1	12	6	3	10	29	336	0	426
UTAL	0	5	8	1	2	9	120	266	1.174	50	3	4	6	3	2	0	1.653
UCM	2	1	2	1	3	8	23	177	997	16	3	3	5	2	0	0	1.243
UCSC	1	8	3	2	2	5	20	31	61	1.473	25	5	28	7	5	0	1.675
UCT	1	4	6	1	3	11	33	28	12	77	1.241	54	144	33	7	0	1.655
UDP	5	22	24	16	25	42	2.324	111	39	26	14	5	36	15	13	0	2.717
UM	11	16	29	18	31	44	2.016	151	47	48	523	37	89	34	13	2	3.109
UFT	3	7	25	10	18	26	718	43	27	19	7	2	21	2	6	0	934
UAB	25	73	139	61	140	1.706	5.085	427	189	834	32	18	108	63	91	12	9.003
UAI	8	28	56	23	35	392	920	59	61	36	34	19	52	6	17	0	1.746
UANDES	1	6	12	8	19	28	1.223	65	39	24	9	4	22	3	1	0	1.464
UDD	7	20	18	10	20	23	1.407	54	70	782	31	12	55	6	9	1	2.525
UAH	0	4	9	6	8	18	1.090	30	17	6	5	3	20	1	6	0	1.223
<b>Totales</b>	<b>1.261</b>	<b>1.494</b>	<b>2.883</b>	<b>1.371</b>	<b>2.922</b>	<b>8.918</b>	<b>30.318</b>	<b>3.283</b>	<b>3.820</b>	<b>10.036</b>	<b>4.183</b>	<b>1.467</b>	<b>3.225</b>	<b>483</b>	<b>751</b>	<b>55</b>	<b>76.470</b>

**1.11. Postulantes según universidad y dependencia.**

Universidad	Municipal	Particular Subvencionado	Particular Pagado	Val.Est./Recon.Est./Retirados	Total	
Universidades del Consejo de Rectores	UCH	4.485	8.117	6.423	74	19.099
	PUCCH	2.154	5.050	6.829	52	14.085
	UDEC	5.931	9.922	2.121	64	18.038
	PUCV	1.876	6.254	2.060	71	10.261
	UTFSM	2.804	6.462	2.689	41	11.996
	USACH	4.610	9.580	2.099	52	16.341
	UACH	2.701	4.916	1.011	27	8.655
	UCN	1.306	3.381	699	41	5.427
	UV	2.279	6.868	1.702	58	10.907
	UMCE	1.020	1.776	289	32	3.117
	UTEM	1.557	3.263	322	50	5.192
	UTA	829	1.595	111	22	2.557
	UNAP	588	1.398	49	10	2.045
	UANTOF	892	1.686	432	47	3.057
	ULS	960	3.121	239	26	4.346
	UPLA	1.419	3.642	331	46	5.438
	UATA	532	1.134	103	8	1.777
	UBB	2.794	3.928	318	24	7.064
	UFRO	2.115	3.932	495	20	6.562
	ULLAG	928	954	74	7	1.963
	UMAG	278	518	97	2	895
	UTAL	2.556	4.086	724	21	7.387
	UCM	1.833	2.609	298	8	4.748
	UCSC	2.814	3.807	490	39	7.150
	UCT	1.901	3.175	175	23	5.274
	Universidades adscritas al proceso de admisión	UDP	2.596	6.833	4.382	107
UM		3.398	9.768	4.057	131	17.354
UFT		948	2.943	1.854	57	5.802
UAB		6.365	16.758	4.944	256	28.323
UAI		564	1.711	4.267	36	6.578
UANDES		479	1.280	4.339	22	6.120
UDD		1.518	4.826	5.453	85	11.882
UAH		1.230	2.894	854	46	5.024
<b>Totales</b>	<b>68.260</b>	<b>148.187</b>	<b>60.330</b>	<b>1.605</b>	<b>278.382</b>	

**1.12. Seleccionados según universidad y dependencia.**

Universidad	Municipal	Particular Subvencionado	Particular Pagado	Val.Est./Recon.Est./Retirados	Total	
Universidades del Consejo de Rectores	UCH	1.372	2.167	1.888	20	5.447
	PUCCH	553	1.240	3.088	21	4.902
	UDEC	1.969	3.143	672	17	5.801
	PUCV	557	2.166	766	24	3.513
	UTFSM	1.025	2.317	789	14	4.145
	USACH	1.358	2.907	333	17	4.615
	UACH	1.205	1.916	349	6	3.476
	UCN	563	1.323	319	15	2.220
	UV	720	2.130	521	15	3.386
	UMCE	368	604	101	16	1.089
	UTEM	747	1.440	109	23	2.319
	UTA	551	986	59	13	1.609
	UNAP	277	716	16	6	1.015
	UANTOF	459	783	202	30	1.474
	ULS	382	1.341	70	15	1.808
	UPLA	468	1.051	67	10	1.596
	UATA	327	704	48	6	1.085
	UBB	1.041	1.338	63	3	2.445
	UFRO	716	1.367	133	6	2.222
	ULLAG	476	427	29	1	933
	UMAG	157	313	38	0	508
	UTAL	726	864	158	1	1.749
	UCM	724	915	55	3	1.697
	UCSC	921	1.085	95	13	2.114
	UCT	763	1.218	52	11	2.044
	Universidades adscritas al proceso de admisión	UDP	612	1.373	1.270	19
UM		968	2.744	1.188	39	4.939
UFT		207	664	482	12	1.365
UAB		3.448	9.030	2.188	140	14.806
UAI		86	314	1.546	7	1.953
UANDES		62	150	1.225	3	1.440
UDD		222	874	1.845	24	2.965
UAH		387	931	276	20	1.614
<b>Totales</b>	<b>24.417</b>	<b>50.541</b>	<b>20.040</b>	<b>570</b>	<b>95.568</b>	

**1.13. Matriculados según universidad y dependencia.**

Universidad	Municipal	Particular Subvencionado	Particular Pagado	Val.Est./ Recon.Est./ Retirados	Total		
Universidades del Consejo de Rectores	UCH	1.251	2.051	1.801	18	5.121	
	PUCCH	476	1.101	2.917	21	4.515	
	UDEC	1.593	2.597	575	16	4.781	
	PUCV	448	1.882	678	22	3.030	
	UTFSM	800	1.980	710	11	3.501	
	USACH	1.053	2.407	270	12	3.742	
	UACH	959	1.536	305	6	2.806	
	UCN	466	1.165	292	14	1.937	
	UV	551	1.762	424	9	2.746	
	UMCE	333	539	95	16	983	
	UTEM	556	1.157	92	16	1.821	
	UTA	446	814	55	10	1.325	
	UNAP	225	654	10	4	893	
	UANTOF	368	632	171	28	1.199	
	ULS	291	1.169	60	13	1.533	
	UPLA	373	898	63	10	1.344	
	UATA	254	584	42	5	885	
	UBB	931	1.181	66	4	2.182	
	UFRO	628	1.205	120	5	1.958	
	ULLAG	411	347	33	3	794	
	UMAG	131	255	39	1	426	
	UTAL	659	836	157	1	1.653	
	UCM	525	673	43	2	1.243	
	UCSC	722	869	76	9	1.676	
	UCT	618	996	35	6	1.655	
	Universidades adscritas al proceso de admisión	UDP	466	1.124	1.113	14	2.717
		UM	492	1.651	943	23	3.109
		UFT	122	406	397	9	934
UAB		1.783	5.497	1.631	92	9.003	
UAI		57	257	1.426	6	1.746	
JANDES		57	144	1.259	4	1.464	
UDD		148	635	1.723	19	2.525	
UAH		275	709	228	11	1.223	
<b>Totales</b>	<b>18.468</b>	<b>39.713</b>	<b>17.849</b>	<b>440</b>	<b>76.470</b>		



**1.14. Postulantes según universidad y modalidad.**

Universidad	Humanístico - Científica	Técnico - Profesional	Val.Est./Recon.Est./Retirados	Total	
Universidades del Consejo de Rectores	UCH	18.053	972	74	19.099
	PUCCH	13.483	550	52	14.085
	UDEC	15.720	2.254	64	18.038
	PUCV	9.375	815	71	10.261
	UTFSM	10.507	1.448	41	11.996
	USACH	14.217	2.072	52	16.341
	UACH	7.681	947	27	8.655
	UCN	4.778	608	41	5.427
	UV	9.856	993	58	10.907
	UMCE	2.691	394	32	3.117
	UTEM	4.108	1.034	50	5.192
	UTA	2.148	387	22	2.557
	UNAP	1.572	463	10	2.045
	UANTOF	2.589	421	47	3.057
	ULS	3.822	498	26	4.346
	UPLA	4.654	738	46	5.438
	UATA	1.272	497	8	1.777
	UBB	5.488	1.552	24	7.064
	UFRO	5.869	673	20	6.562
	ULLAG	1.518	438	7	1.963
	UMAG	733	160	2	895
	UTAL	6.227	1.139	21	7.387
	UCM	3.833	907	8	4.748
	UCSC	6.004	1.107	39	7.150
	UCT	4.431	820	23	5.274
	Universidades adscritas al proceso de admisión	UDP	12.747	1.064	107
UM		15.541	1.682	131	17.354
UFT		5.146	599	57	5.802
UAB		24.531	3.536	256	28.323
UAI		6.412	130	36	6.578
JANDES		5.972	126	22	6.120
JDD		11.170	627	85	11.882
JAH	4.410	568	46	5.024	
<b>Totales</b>	<b>246.558</b>	<b>30.219</b>	<b>1.605</b>	<b>278.382</b>	

**1.15. Seleccionados según universidad y modalidad.**

Universidad	Humanístico - Científica	Técnico - Profesional	Val.Est./Recon.Est./Retirados	Total	
Universidades del Consejo de Rectores	UCH	5.253	174	20	5.447
	PUCCH	4.781	100	21	4.902
	UDEC	5.152	632	17	5.801
	PUCV	3.274	215	24	3.513
	UTFSM	3.486	645	14	4.145
	USACH	3.787	811	17	4.615
	UACH	3.066	404	6	3.476
	UCN	1.960	245	15	2.220
	UV	3.068	303	15	3.386
	UMCE	953	120	16	1.089
	UTEM	1.819	477	23	2.319
	UTA	1.360	236	13	1.609
	UNAP	732	277	6	1.015
	UANTOF	1.221	223	30	1.474
	ULS	1.590	203	15	1.808
	UPLA	1.358	228	10	1.596
	UATA	701	378	6	1.085
	UBB	1.761	681	3	2.445
	UFRO	1.997	219	6	2.222
	ULLAG	699	233	1	933
	UMAG	409	99	0	508
	UTAL	1.412	336	1	1.749
	UCM	1.311	383	3	1.697
	UCSC	1.714	387	13	2.114
	UCT	1.633	400	11	2.044
	Universidades adscritas al proceso de admisión	UDP	3.102	153	19
UM		4.418	482	39	4.939
UFT		1.237	116	12	1.365
UAB		12.626	2.040	140	14.806
UAI		1.937	9	7	1.953
JANDES		1.421	16	3	1.440
JDD		2.880	61	24	2.965
JAH		1.421	173	20	1.614
<b>Totales</b>	<b>83.539</b>	<b>11.459</b>	<b>570</b>	<b>95.568</b>	

**1.16. Matriculados según universidad y modalidad.**

Universidad	Humanístico - Científica	Técnico - Profesional	Val.Est./Recon.Est./Retirados.	Total	
Universidades del Consejo de Rectores	UCH	4.951	152	18	5.121
	PUCCH	4.412	82	21	4.515
	UDEC	4.264	501	16	4.781
	PUCV	2.853	155	22	3.030
	UTFSM	2.974	516	11	3.501
	USACH	3.110	620	12	3.742
	UACH	2.493	307	6	2.806
	UCN	1.735	188	14	1.937
	UV	2.511	226	9	2.746
	UMCE	867	100	16	983
	UTEM	1.466	339	16	1.821
	UTA	1.141	174	10	1.325
	UNAP	663	226	4	893
	UANTOF	1.002	169	28	1.199
	ULS	1.369	151	13	1.533
	UPLA	1.154	180	10	1.344
	UATA	581	299	5	885
	UBB	1.595	583	4	2.182
	UFRO	1.773	180	5	1.958
	ULLAG	608	183	3	794
	UMAG	342	83	1	426
	UTAL	1.344	308	1	1.653
	UCM	978	263	2	1.243
	UCSC	1.368	299	9	1.676
	UCT	1.343	306	6	1.655
	Universidades adscritas al proceso de admisión	UDP	2.604	99	14
UM		2.879	207	23	3.109
UFT		882	43	9	934
UAB		8.022	889	92	9.003
UAI		1.734	6	6	1.746
JANDES		1.453	7	4	1.464
JDD		2.474	32	19	2.525
JAH		1.101	111	11	1.223
<b>Totales</b>	<b>68.046</b>	<b>7.984</b>	<b>440</b>	<b>76.470</b>	

**2. POSTULACIONES VÁLIDAS POR UNIVERSIDADES CON PUNTAJE RANKING.**

**2.1. Postulaciones válidas por universidades.**

	Universidad	Postulaciones válidas	
		PR = PNEM	PR > PNEM
Universidades del Consejo de Rectores	UCH	3.219	24.383
	PUCCH	2.445	17.018
	UDEC	10.125	27.220
	PUCV	5.654	9.147
	UTFSM	5.246	16.209
	USACH	2.949	28.166
	UACH	5.981	10.916
	UCN	3.144	6.686
	UV	6.094	11.750
	UMCE	1.431	2.762
	UTEM	4.538	4.254
	UTA	2.409	3.640
	UNAP	1.306	2.266
	UANTOF	2.487	3.504
	ULS	3.499	5.737
	UPLA	4.535	4.104
	UATA	1.832	2.245
	UBB	4.745	8.445
	UFRO	3.701	9.710
	ULLAG	1.689	1.968
	UMAG	597	897
	UTAL	3.499	9.012
	UCM	2.622	5.686
	UCSC	4.380	6.451
	UCT	4.215	5.918
	Universidades adscritas al proceso de admisión	UDP	8.588
UM		10.068	12.833
UFT		3.023	3.525
UAB		21.683	23.182
UAI		3.415	4.512
UANDES		2.967	4.940
UDD		9.066	6.925
UAH		3.492	3.285
<b>Totales</b>	<b>154.644</b>	<b>296.527</b>	

PR = Puntaje Ranking. PNEM = Puntaje NEM

2.2. Postulantes, seleccionados y matriculados.

Universidad	PR = PNEM			PR > PNEM		
	Postulantes	Seleccionados	Matriculados	Postulantes	Seleccionados	Matriculados
<b>Universidades del Consejo de Rectores</b>						
UCH	2.239	456	491	16.860	4.991	4.630
PUCCH	1.738	477	442	12.347	4.425	4.073
UDEC	5.179	1.289	1.033	12.859	4.512	3.748
PUCV	3.855	1.122	955	6.406	2.391	2.075
UTFSM	2.765	1.032	797	9.231	3.113	2.704
USACH	1.580	343	287	14.761	4.455	3.455
UACH	3.051	1.058	841	5.604	2.418	1.965
UCN	1.712	645	574	3.715	1.575	1.363
UV	3.780	1.120	885	7.127	2.266	1.861
UMCE	1.038	359	357	2.079	730	626
UTEM	2.496	1.131	901	2.696	1.188	920
UTA	1.050	671	537	1.507	938	788
UNAP	743	330	298	1.302	685	595
UANTOF	1.167	600	487	1.890	874	712
ULS	1.604	625	517	2.742	1.183	1.016
UPLA	2.774	741	631	2.664	855	713
UATA	776	496	401	1.001	589	484
UBB	2.543	725	637	4.521	1.720	1.545
UFRO	1.881	577	501	4.681	1.645	1.457
ULLAG	887	423	355	1.076	510	439
UMAG	359	204	170	536	304	256
UTAL	2.125	261	277	5.262	1.488	1.376
UCM	1.440	514	360	3.308	1.183	883
UCSC	2.737	921	701	4.413	1.193	975
UCT	2.170	873	678	3.104	1.171	977
UDP	6.379	1.567	1.368	7.539	1.707	1.349
UM	7.495	2.392	1.554	9.859	2.547	1.555
UFT	2.632	656	467	3.170	709	467
UAB	13.227	7.466	4.628	15.096	7.340	4.375
UAI	2.697	867	783	3.881	1.086	963
UANDES	2.133	574	624	3.987	866	840
UDD	6.235	1.862	1.637	5.647	1.103	888
UAH	2.488	820	652	2.536	794	571
<b>Totales</b>	<b>94.975</b>	<b>33.197</b>	<b>25.826</b>	<b>183.407</b>	<b>62.371</b>	<b>50.644</b>

PR = Puntaje Ranking. PNEM = Puntaje NEM

CAPÍTULO IV

2.3. Distribución de primeras preferencias según universidad.

Universidad	PR = PNEM				PR > PNEM			
	Postulantes	Seleccionados	Matriculados	Matriculados	Postulantes	Seleccionados	Matriculados	Matriculados
UCH	1.353	246	293	293	8.903	3.217	3.217	3.249
PUCCH	960	297	288	288	6.414	3.313	3.313	3.214
UDEC	2.393	655	621	621	6.166	2.598	2.450	2.450
PUCV	1.640	644	588	588	2.409	1.644	1.533	1.533
UTFSM	1.209	596	506	506	3.145	1.982	1.821	1.821
USACH	521	139	126	126	5.440	1.909	1.725	1.725
UACH	1.589	578	515	515	2.635	1.541	1.387	1.387
UCN	810	369	364	364	1.627	1.067	996	996
UV	1.222	572	509	509	2.227	1.165	1.081	1.081
UMCE	482	201	219	219	697	464	438	438
UTEM	979	650	543	543	744	657	552	552
UTA	509	440	392	392	776	736	641	641
UNAP	334	207	198	198	623	510	450	450
UANTOF	558	294	271	271	762	516	460	460
ULS	767	304	298	298	1.160	761	706	706
UPLA	906	294	298	298	753	484	469	469
UATA	408	313	299	299	479	421	389	389
UBB	943	304	336	336	1.661	995	971	971
UFRO	709	355	334	334	1.870	1.078	1.029	1.029
ULLAG	369	195	189	189	411	346	294	294
UMAG	178	132	142	142	226	209	200	200
UTAL	883	142	183	183	2.089	822	898	898
UCM	639	224	201	201	1.108	573	535	535
UCSC	711	312	275	275	822	412	377	377
UCT	701	460	405	405	872	756	664	664
UDP	1.896	709	701	701	1.218	580	521	521
UM	1.871	1.142	908	908	1.758	1.012	773	773
UFT	420	310	256	256	386	281	218	218
UAB	5.762	4.247	3.125	3.125	5.543	4.164	2.915	2.915
UAI	920	435	427	427	802	587	571	571
UANDES	453	201	240	240	508	256	279	279
UDD	1.521	764	773	773	638	384	371	371
UAH	653	364	356	356	461	360	311	311
<b>Totales</b>	<b>35.269</b>	<b>17.095</b>	<b>15.179</b>	<b>15.179</b>	<b>65.333</b>	<b>35.800</b>	<b>32.488</b>	<b>32.488</b>

PR = Puntaje Ranking. PNEM = Puntaje NEM

2.4. Postulantes y postulaciones válidas según universidad y preferencia con Puntaje Ranking.  
 2.4.1. Postulantes y postulaciones válidas según universidad y preferencia con PR = PNEM.

Universidad	1º	2º	3º	4º	5º	6º	7º	8º	9º	10º	Pos-tula-ciones válidas	Postu-lantes	
Universidades del Consejo de Rectores	UCH	1.353	862	595	409	0	0	0	0	0	3.219	2.239	
	PUCCH	960	694	466	318	2	1	0	0	1	2.445	1.738	
	UDEC	2.393	2.041	1.700	1.301	895	622	457	326	244	146	10.125	5.179
	PUCV	1.640	1.393	1.218	789	614	0	0	0	0	0	5.654	3.855
	UTFSM	1.209	1.067	979	651	465	342	217	140	106	70	5.246	2.765
	USACH	521	557	523	390	342	219	153	117	79	48	2.949	1.580
	UACH	1.589	1.229	1.072	745	563	342	177	120	87	57	5.981	3.051
	UCN	810	642	565	385	253	183	136	83	49	38	3.144	1.712
	UV	1.222	1.353	1.046	794	556	426	301	189	121	86	6.094	3.780
	UMCE	482	334	265	156	119	75	0	0	0	0	1.431	1.038
	UTEM	979	959	801	591	425	271	197	131	101	83	4.538	2.496
	UTA	509	532	448	307	222	138	104	73	42	34	2.409	1.050
	UNAP	334	269	231	168	107	69	45	29	29	25	1.306	743
	UANTOF	558	543	460	319	216	154	82	71	46	38	2.487	1.167
	ULS	767	744	652	470	323	217	147	97	51	31	3.499	1.604
	UPLA	906	1.061	875	613	399	270	154	121	85	51	4.535	2.774
	UATA	408	374	325	236	167	119	85	55	34	29	1.832	776
	UBB	943	945	893	608	493	329	206	154	107	67	4.745	2.543
	UFRO	709	694	616	523	397	284	186	141	96	55	3.701	1.881
	ULLAG	369	370	324	210	142	107	63	43	38	23	1.689	887
UMAG	178	120	97	63	41	32	18	22	9	17	597	359	
UTAL	883	733	594	415	293	213	144	94	81	49	3.499	2.125	
UCM	639	589	446	320	223	152	108	75	44	26	2.622	1.440	
UCSC	711	934	771	624	439	332	219	151	116	83	4.380	2.737	
UCT	701	819	754	557	437	297	247	184	110	109	4.215	2.170	
UDP	1.896	1.930	1.647	1.226	864	602	410	6	4	3	8.588	6.379	
UM	1.871	2.092	1.849	1.326	922	704	514	331	282	177	10.068	7.495	
UFT	420	498	569	447	381	234	162	127	121	64	3.023	2.632	
UAB	5.762	4.261	3.988	2.701	1.866	1.374	988	743	0	0	21.683	13.227	
UAI	920	762	605	425	285	178	119	69	31	21	3.415	2.697	
UANDES	453	689	613	468	302	190	99	76	49	28	2.967	2.133	
UDD	1.521	1.812	1.753	1.267	1.012	662	427	286	218	108	9.066	6.235	
UAH	653	729	632	451	375	237	165	113	89	48	3.492	2.488	
<b>Totales</b>	<b>35.269</b>	<b>32.631</b>	<b>28.372</b>	<b>20.273</b>	<b>14.140</b>	<b>9.377</b>	<b>6.331</b>	<b>4.167</b>	<b>2.469</b>	<b>1.615</b>	<b>154.644</b>	<b>94.975</b>	

Universidades adscritas al proceso de admisión

PR = Puntaje Ranking. PNEM = Puntaje NEM

CAPÍTULO IV

CAPÍTULO IV

2.4.2 Postulantes y postulaciones válidas según universidad y preferencia con PR > PNEM.

Universidad	1º	2º	3º	4º	5º	6º	7º	8º	9º	10º	Pos-tula-ciones válidas	Postu-lantes	
Universidades del Consejo de Rectores	UCH	8.903	7.123	4.729	3.628	0	0	0	0	0	24.383	16.860	
	PUCCH	6.414	4.650	3.423	2.525	1	2	0	1	0	17.018	12.347	
	UDEC	6.166	5.023	4.672	3.579	2.680	1.817	1.271	937	648	427	27.220	12.859
	PUCV	2.409	2.130	1.997	1.412	1.199	0	0	0	0	0	9.147	6.406
	UTFSM	3.145	3.435	3.249	2.152	1.630	1.036	658	416	292	196	16.209	9.231
	USACH	5.440	5.655	5.034	3.678	3.196	2.040	1.252	853	614	404	28.166	14.761
	UACH	2.635	2.265	2.007	1.313	1.018	720	385	257	195	121	10.916	5.604
	UCN	1.627	1.358	1.196	834	552	397	289	203	147	83	6.886	3.715
	UV	2.227	2.371	2.124	1.582	1.207	860	578	386	259	156	11.750	7.127
	UMCE	697	690	537	352	280	206	0	0	0	0	2.762	2.079
	UTEM	744	744	722	564	449	330	257	193	151	100	4.254	2.696
	UTA	776	777	675	459	325	230	155	106	72	65	3.640	1.507
	UNAP	623	448	406	262	188	118	85	50	46	40	2.266	1.302
	UANTOF	762	769	612	429	324	210	148	112	86	52	3.504	1.890
	ULS	1.160	1.174	1.049	758	570	387	255	199	110	75	5.737	2.742
	UPLA	753	893	740	543	380	314	203	127	94	57	4.104	2.664
	UATA	479	439	395	294	224	146	109	86	45	28	2.245	1.001
	UBB	1.661	1.666	1.537	1.125	819	603	422	300	185	127	8.445	4.521
	UFRO	1.870	1.679	1.643	1.315	1.034	724	557	370	305	213	9.710	4.681
	ULLAG	411	430	351	248	168	120	81	77	41	41	1.968	1.076
	UMAG	226	164	147	91	74	67	42	34	30	22	897	536
	UTAL	2.089	1.642	1.570	1.131	891	624	426	307	197	135	9.012	5.262
	UCM	1.108	1.248	973	740	541	421	289	176	119	71	5.686	3.308
	UCSC	822	1.591	1.115	901	719	466	340	223	170	104	6.451	4.413
	UCT	872	1.101	1.010	780	655	486	379	287	179	169	5.918	3.104
	UDP	1.218	1.755	1.905	1.454	1.247	927	712	5	2	6	9.231	7.539
UM	1.758	2.331	2.290	1.727	1.459	1.120	775	575	461	337	12.833	9.859	
UFT	386	580	592	469	452	336	259	193	157	101	3.525	3.170	
UAB	5.543	4.012	4.232	2.885	2.404	1.748	1.340	1.018	0	0	23.182	15.096	
UAI	802	843	943	634	528	290	181	143	90	58	4.512	3.881	
UANDES	508	926	1.087	791	661	380	232	161	113	81	4.940	3.987	
UDD	638	1.056	1.269	1.124	918	642	485	326	277	190	6.925	5.647	
UAH	461	572	619	445	371	290	180	154	107	86	3.285	2.536	
<b>Totales</b>	<b>65.333</b>	<b>61.540</b>	<b>54.850</b>	<b>40.224</b>	<b>27.164</b>	<b>18.057</b>	<b>12.347</b>	<b>8.274</b>	<b>5.193</b>	<b>3.545</b>	<b>296.527</b>	<b>183.407</b>	
Universidades adscritas al proceso de admisión													

PR = Puntaje Ranking. PNEM = Puntaje NEM



2.5. Seleccionados según universidad y preferencia con Puntaje Ranking.  
 2.5.1. Seleccionados según universidad y preferencia con PR = PNEM.

Universidad	1°	2°	3°	4°	5°	6°	7°	8°	9°	10°	Total
UCH	246	126	58	26	0	0	0	0	0	0	456
PUCCH	297	113	50	17	0	0	0	0	0	0	477
UDEC	655	327	160	77	32	13	15	8	2	0	1.289
PUCV	644	263	119	60	36	0	0	0	0	0	1.122
UTFSM	596	204	118	54	24	19	7	7	2	1	1.032
USACH	139	96	35	26	23	12	8	2	0	2	343
UACH	578	257	118	60	27	12	3	1	2	0	1.058
UCN	369	154	69	25	10	14	0	4	0	0	645
UV	572	307	114	58	31	15	11	7	2	3	1.120
UMCE	201	88	45	15	6	4	0	0	0	0	359
UTEM	650	251	128	54	30	7	3	4	2	2	1.131
UTA	440	120	50	30	18	6	5	1	0	1	671
UNAP	207	64	35	11	7	1	3	1	0	1	330
UANTOF	294	166	79	37	7	12	3	1	1	0	600
ULS	304	157	93	42	11	14	3	0	1	0	625
UPLA	294	222	119	59	18	16	7	1	3	2	741
UATA	313	95	51	22	7	6	1	0	1	0	496
UBB	304	186	117	57	37	12	9	3	0	0	725
UFRO	355	95	65	29	13	11	5	2	1	1	577
ULLAG	195	103	75	25	10	5	6	3	1	0	423
UMAG	132	36	14	3	6	3	3	2	2	3	204
UTAL	142	48	36	16	13	5	1	0	0	0	261
UCM	224	123	72	48	25	11	7	3	1	0	514
UCSC	312	283	132	84	50	26	16	9	6	2	921
UCT	460	189	123	51	26	7	12	2	1	2	873
UDP	709	446	247	90	36	26	13	0	0	0	1.567
UM	1.142	592	339	157	79	40	20	6	10	7	2.392
UFT	310	149	80	54	25	9	12	7	7	3	656
UAB	4247	1.385	962	396	209	128	84	55	0	0	7.466
UAI	435	248	108	34	27	8	5	0	2	0	867
UANDES	201	201	98	41	22	7	2	2	0	0	574
UDD	764	555	289	114	67	39	20	5	5	4	1.862
UAH	364	234	144	39	22	10	5	2	0	0	820
<b>Totales</b>	<b>17.095</b>	<b>7.883</b>	<b>4.342</b>	<b>1.911</b>	<b>954</b>	<b>498</b>	<b>289</b>	<b>138</b>	<b>52</b>	<b>35</b>	<b>33.197</b>

Universidades adscritas al proceso de admisión

PR = Puntaje Ranking. PNEM = Puntaje NEM

CAPÍTULO IV

2.5.2. Seleccionados según universidad y preferencia con PR > PNEM.

Universidad	1°	2°	3°	4°	5°	6°	7°	8°	9°	10°	Total
UCH	3.217	1.153	409	212	0	0	0	0	0	0	4.991
PUCCH	3.313	687	319	106	0	0	0	0	0	0	4.425
UDEC	2.598	921	534	218	114	63	31	16	8	9	4.512
PUCV	1.644	424	187	90	46	0	0	0	0	0	2.391
UTFSM	1.982	667	288	99	41	26	4	3	2	1	3.113
USACH	1.909	1.113	628	284	186	73	41	18	12	8	4.272
UACH	1.541	462	232	82	54	29	10	4	2	2	2.418
UCN	1.067	297	114	52	16	15	7	4	2	1	1.575
UV	1.165	602	270	113	59	31	16	5	4	1	2.266
UMCE	464	149	59	34	14	10	0	0	0	0	730
UTEM	657	227	153	73	36	17	11	6	4	4	1.188
UTA	736	102	43	17	21	7	4	1	1	6	938
UNAP	510	88	44	22	11	5	1	2	1	1	685
UANATOF	516	231	75	22	12	9	3	3	2	1	874
ULS	761	243	80	42	29	14	5	3	5	1	1.183
UPLA	484	201	88	41	22	9	5	3	2	0	855
UATA	421	82	40	25	11	4	4	1	1	0	589
UBB	995	392	185	62	39	30	8	6	2	1	1.720
UFRO	1.078	296	142	64	33	16	9	4	3	0	1.645
ULLAG	346	103	33	19	2	5	1	0	0	1	510
UMAG	209	38	15	9	9	9	6	1	6	2	304
UTAL	822	287	214	83	51	13	13	3	1	1	1.488
UCM	573	252	165	82	52	30	15	9	4	1	1.183
UCSC	412	446	167	65	54	31	11	2	2	3	1.193
UCT	756	200	108	60	24	10	9	3	1	0	1.171
UDP	580	506	321	137	91	47	25	0	0	0	1.707
UM	1.012	701	411	158	122	72	32	20	10	9	2.547
UFT	281	176	105	42	35	27	15	18	5	5	709
UAB	4.164	1.289	908	414	260	158	84	63	0	0	7.340
UAI	587	296	135	34	22	6	2	1	3	0	1.086
UANDES	256	307	202	55	28	12	4	2	0	0	866
UDD	384	331	183	105	41	28	11	7	7	6	1.103
UAH	360	230	116	47	25	9	5	0	1	1	794
<b>Totales</b>	<b>35.800</b>	<b>13.499</b>	<b>6.973</b>	<b>2.968</b>	<b>1.560</b>	<b>815</b>	<b>392</b>	<b>208</b>	<b>91</b>	<b>65</b>	<b>62.371</b>

PR = Puntaje Ranking. PNEM = Puntaje NEM

**2.6. Matriculados según universidad y preferencia con Puntaje Ranking.**  
**2.6.1. Matriculados según universidad y preferencia con PR = PNEM.**

Universidad	1º	2º	3º	4º	5º	6º	7º	8º	9º	10º	Repostulaciones	Postulantes
UCH	293	130	50	16	0	0	0	0	0	0	2	491
PUCCH	288	100	43	11	0	0	0	0	0	0	0	442
UDEC	621	241	95	46	16	3	8	2	0	0	1	1.033
PUCV	588	224	79	39	24	0	0	0	0	0	1	955
UTFSM	506	145	74	26	11	7	4	3	0	0	21	797
USACH	126	80	28	19	14	11	5	2	0	2	0	287
UACH	515	181	75	27	10	5	1	0	0	1	26	841
UCN	364	117	54	17	5	5	0	1	0	0	11	574
UV	509	244	69	34	15	8	3	2	1	0	0	885
UMCE	219	75	32	11	6	3	0	0	0	0	11	357
UTEM	543	172	87	37	18	6	4	1	0	1	32	901
UTA	392	77	25	10	6	5	3	0	0	0	19	537
UNAP	198	48	20	5	2	0	1	1	1	0	22	298
UANTOF	271	135	48	18	1	1	2	1	0	0	10	487
ULS	298	122	54	22	3	5	1	0	0	0	12	517
UPLA	298	189	70	37	8	6	3	0	1	2	17	631
UATA	299	67	23	10	0	1	1	0	0	0	0	401
UBB	336	130	77	35	20	5	2	2	1	1	28	637
UFRO	334	71	42	12	6	6	3	1	0	1	25	501
ULLAG	189	80	30	14	8	1	1	4	1	0	27	355
UMAG	142	13	2	1	2	1	0	1	0	1	7	170
UTAL	183	42	32	10	3	2	0	0	0	0	5	277
UCM	201	88	36	17	11	3	3	1	0	0	0	360
UCSC	275	232	80	49	27	12	11	5	0	1	9	701
UCT	405	129	75	21	11	5	4	1	0	0	27	678
UDP	701	366	192	60	27	13	9	0	0	0	0	1.368
UM	908	346	188	56	29	17	3	0	1	1	5	1.554
UFT	256	90	44	25	5	3	8	4	2	0	30	467
UAB	3.125	660	406	137	73	30	16	19	1	0	161	4.628
UAI	427	224	85	25	12	3	1	0	0	0	6	783
UANDES	240	209	95	33	17	7	2	2	0	1	18	624
UDD	773	474	199	59	40	18	12	4	1	1	56	1.637
UAH	356	166	84	22	10	2	2	1	0	0	9	652
<b>Totales</b>	<b>15.179</b>	<b>5.667</b>	<b>2.593</b>	<b>961</b>	<b>440</b>	<b>194</b>	<b>113</b>	<b>58</b>	<b>10</b>	<b>13</b>	<b>598</b>	<b>25.826</b>

PR = Puntaje Ranking. PNEM = Puntaje NEM

Universidades adscritas al proceso de admisión

CAPÍTULO IV

2.6.2. Matriculados según universidad y preferencia con PR > PNEM.

Universidad	1º	2º	3º	4º	5º	6º	7º	8º	9º	10º	Repostulaciones	Postulantes
UCH	3.249	963	286	128	1	0	0	0	0	0	3	4.630
PUCCH	3.214	567	231	61	0	0	0	0	0	0	0	4.073
UDEC	2.450	699	385	116	49	24	12	6	2	3	2	3.748
PUCV	1.533	338	119	68	17	0	0	0	0	0	0	2.075
UTFSM	1.821	543	197	65	22	11	7	3	0	0	35	2.704
USACH	1.725	898	451	178	116	46	19	10	9	3	0	3.455
UACH	1.387	338	142	42	23	11	6	2	1	0	13	1.965
UCN	996	233	73	20	9	9	2	3	0	1	17	1.363
UV	1.081	471	188	60	32	17	7	4	1	0	0	1.861
UMCE	438	115	36	19	6	5	0	0	0	0	7	626
UTEM	552	164	95	47	24	5	5	5	3	1	19	920
UTA	641	61	31	10	8	3	0	0	3	4	27	788
UNAP	450	69	21	12	6	4	2	1	1	2	27	595
UANTOF	460	179	39	10	5	5	2	0	0	1	11	712
ULS	706	184	56	28	16	10	4	0	1	0	11	1.016
UPLA	469	151	47	21	13	3	3	1	0	0	5	713
UATA	389	51	22	12	5	3	2	0	0	0	0	484
UBB	971	324	133	37	28	16	5	6	1	0	24	1.545
UFRO	1.029	238	97	38	21	9	5	0	2	0	18	1.457
ULLAG	294	71	19	15	1	2	3	0	0	1	33	439
UMAG	200	25	7	4	4	3	2	2	3	0	6	256
UTAL	898	221	156	50	29	9	5	3	0	0	5	1.376
UCM	535	170	83	50	22	12	3	3	2	1	2	883
UCSC	377	386	107	43	29	18	5	2	0	2	6	975
UCT	664	162	72	37	14	8	3	1	1	1	14	977
UDP	521	412	223	93	64	23	13	0	0	0	0	1.349
UM	773	428	196	63	48	21	7	9	3	2	5	1.555
UFT	218	113	60	22	11	7	4	4	5	2	21	467
UAB	2.915	623	396	138	85	48	18	18	0	0	134	4.375
UAI	571	240	108	20	11	6	3	0	2	0	2	963
UANDES	279	292	171	43	22	9	2	0	1	0	21	840
UDD	371	256	117	56	26	9	6	2	1	2	42	888
UAH	311	141	72	22	12	4	1	0	1	0	7	571
<b>Totales</b>	<b>32.488</b>	<b>10.126</b>	<b>4.436</b>	<b>1.628</b>	<b>779</b>	<b>360</b>	<b>156</b>	<b>85</b>	<b>43</b>	<b>26</b>	<b>517</b>	<b>50.644</b>

Universidades adscritas al proceso de admisión

PR = Puntaje Ranking. PNEM = Puntaje NEM

2.7. Postulantes según universidad y dependencia.

Universi- dad	PR = PNEM				PR > PNEM				Total
	Municipal	Particular Subvencio- nado	Particu- lar Pagado	Val. Est. / Recon. Est.	Municipal	Particular Subvencio- nado	Particu- lar Pagado	Val. Est. / Rec. Est.	
UCH	624	407	1.135	73	3.861	7.710	5.288	1	19.099
PUCCH	269	183	1.235	51	1.885	4.867	5.594	1	14.085
UDEC	1.268	3.065	782	64	4.663	6.857	1.339	0	18.038
PUCV	622	2.104	1.058	71	1.254	4.150	1.002	0	10.261
UTFSM	627	1.416	681	41	2.177	5.046	2.008	0	11.996
USACH	535	561	432	52	4.075	9.019	1.667	0	16.341
UACH	795	1.794	435	27	1.906	3.122	576	0	8.655
UCN	250	1.060	361	41	1.056	2.321	338	0	5.427
UV	700	2.289	733	58	1.579	4.579	969	0	10.907
UMCE	386	471	149	32	634	1.305	140	0	3.117
UTEM	728	1.510	208	50	829	1.753	114	0	5.192
UTA	301	668	59	22	528	927	52	0	2.557
UNAP	139	566	28	10	449	832	21	0	2.045
UANITOF	272	645	203	47	620	1.041	229	0	3.057
UIS	239	1.201	138	26	721	1.920	101	0	4.346
UPLA	600	1.905	223	46	819	1.737	108	0	5.438
UATA	175	526	67	8	357	608	36	0	1.777
UBB	717	1.601	201	24	2.077	2.327	117	0	7.064
UFRO	452	1.225	184	20	1.663	2.707	311	0	6.562
ULLAG	376	452	52	7	552	502	22	0	1.963
UMAG	102	214	41	2	176	304	56	0	895
UTAL	639	1.167	298	21	1.917	2.919	426	0	7.387
UCM	463	858	111	8	1.370	1.751	187	0	4.748
UCSC	847	1.625	226	39	1.967	2.182	264	0	7.150
UCT	611	1.422	114	23	1.290	1.753	61	0	5.274
UDP	1.140	2.623	2.510	106	1.456	4.210	1.872	1	13.918
UM	1.356	3.767	2.241	131	2.042	6.001	1.816	0	17.354
UFT	352	1.158	1.065	57	596	1.785	789	0	5.802
UAB	2.536	7.344	3.091	256	3.829	9.414	1.853	0	28.323
UAI	206	483	1.973	35	358	1.228	2.294	1	6.578
UANDES	141	242	1.729	21	338	1.038	2.610	1	6.120
UDD	618	2.228	3.305	84	900	2.598	2.148	1	11.882
UAH	592	1.291	559	46	638	1.603	295	0	5.024
<b>Totales</b>	<b>19.678</b>	<b>48.071</b>	<b>25.627</b>	<b>1.599</b>	<b>48.582</b>	<b>100.116</b>	<b>34.703</b>	<b>6</b>	<b>278.382</b>

PR = Puntaje Ranking. PNEM = Puntaje NEM

CAPÍTULO IV

2.8. Seleccionados según universidad y dependencia.

Universi- dad	PR = PNEM				PR > PNEM				Total
	Municipal	Particular Subvencio- nado	Particu- lar Pagado	Val. Est. / Recon. Est.	Munici- pal	Particular Subvencio- nado	Particu- lar Pagado	Val. Est. / Rec. Est.	
UCH	133	77	226	20	1.239	2.090	1.662	0	5.447
PUCCH	55	38	364	20	498	1.202	2.724	1	4.902
UDEC	299	757	216	17	1.670	2.386	456	0	5.801
PUCV	159	572	367	24	398	1.594	399	0	3.513
UTFSM	257	579	182	14	768	1.738	607	0	4.145
USACH	124	152	50	17	1.234	2.755	283	0	4.615
UACH	263	626	163	6	942	1.290	186	0	3.476
UCN	89	379	162	15	474	944	157	0	2.220
UV	207	693	205	15	513	1.437	316	0	3.386
UMCE	155	128	60	16	213	476	41	0	1.089
UTEM	368	675	65	23	379	765	44	0	2.319
UTA	214	410	34	13	337	576	25	0	1.609
UNAP	54	262	8	6	223	454	8	0	1.015
UANTOF	135	331	104	30	324	452	98	0	1.474
ULS	79	484	47	15	303	857	23	0	1.808
UPLA	173	514	44	10	295	537	23	0	1.596
UATA	107	348	35	6	220	356	13	0	1.085
UBB	215	472	35	3	826	866	28	0	2.445
UFRO	139	379	53	6	577	988	80	0	2.222
ULLAG	193	206	23	1	283	221	6	0	933
UMAG	49	134	21	108	108	179	17	0	508
UTAL	88	119	53	1	638	745	105	0	1.749
UCM	166	316	29	3	558	599	26	0	1.697
UCSC	331	521	56	13	590	564	39	0	2.114
UCT	267	555	40	11	496	663	12	0	2.044
UDP	289	449	810	19	323	924	460	0	3.274
UM	402	1.198	753	39	566	1.546	435	0	4.939
UFT	86	279	12	121	385	203	0	0	1.365
UAB	1.464	4.332	1.530	140	1.984	4.698	658	0	14.806
UAI	40	81	739	7	46	233	807	0	1.953
UANDES	19	36	516	3	43	114	709	0	1.440
UDD	99	465	1.274	24	123	409	571	0	2.965
UAH	201	419	180	20	186	512	96	0	1.614
<b>Totales</b>	<b>6.919</b>	<b>16.986</b>	<b>8.723</b>	<b>569</b>	<b>17.498</b>	<b>33.555</b>	<b>11.317</b>	<b>1</b>	<b>95.568</b>

PR = Puntaje Ranking, PNEM = Puntaje NEM

2.9. Matriculados según universidad y dependencia.

Universi- dad	PR = PNEM				PR > PNEM				Total
	Municipal	Particular Subvencio- nado	Particu- lar Pagado	Val. Est. / Recon. Est.	Municipal	Particular Subvencio- nado	Particu- lar Pagado	Val. Est. / Rec. Est.	
UCH	145	92	236	18	1.106	1.959	1.565	0	5.121
PUCCH	50	33	339	20	426	1.068	2.578	1	4.515
UDEC	236	596	185	16	1.357	2.001	390	0	4.781
PUCV	125	491	317	22	323	1.391	361	0	3.030
UTFSM	179	450	157	11	621	1.530	553	0	3.501
USACH	103	134	38	12	950	2.273	232	0	3.742
UACH	197	496	142	6	762	1.040	163	0	1.806
UCN	81	330	149	14	385	835	143	0	1.937
UV	158	561	157	9	393	1.201	267	0	2.746
UMCE	149	135	57	16	184	404	38	0	983
UTEM	281	547	57	16	275	610	35	0	1.821
UTA	172	323	32	10	274	491	23	0	1.325
UNAP	39	248	7	4	186	406	3	0	893
UANTOF	100	270	89	28	268	362	82	0	1.199
ULS	58	406	40	13	233	763	20	0	1.533
UPLA	134	444	43	10	239	454	20	0	1.344
UATA	86	277	33	5	168	307	9	0	885
UBB	186	406	41	4	745	775	25	0	2.182
UFRO	127	319	50	5	501	886	70	0	1.958
ULLAG	158	167	27	3	253	180	6	0	794
UMAG	42	104	23	1	89	151	16	0	426
UTAL	89	127	60	1	570	709	97	0	1.653
UCM	118	221	19	2	407	452	24	0	1.243
UCSC	241	403	48	9	481	466	28	0	1.676
UCT	202	444	26	6	416	552	9	0	1.655
UDP	231	397	726	14	235	727	387	0	2.717
UM	212	726	593	23	280	925	350	0	3.109
UFT	52	173	233	9	70	233	164	0	934
UAB	783	2.595	1.158	92	1.000	2.902	473	0	9.003
UAI	28	72	677	6	29	185	749	0	1.746
UANDES	16	36	568	4	41	108	691	0	1.464
UDD	60	351	1.207	19	88	284	516	0	2.525
UAH	153	334	154	11	122	375	74	0	1.223
<b>Totales</b>	<b>4.991</b>	<b>12.708</b>	<b>7.688</b>	<b>439</b>	<b>13.477</b>	<b>27.005</b>	<b>10.161</b>	<b>1</b>	<b>76.470</b>

PR = Puntaje Ranking, PNEM = Puntaje NEM

CAPÍTULO IV

2.10. Postulantes según universidad y modalidad.

Universi- dad	PR = PNEM			PR > PNEM			Total
	Humanístico - Científica	Técnico - Profesional	Val. Est. / Recon. Est.	Humanístico - Científica	Técnico - Profesional	Val. Est. / Rec. Est.	
UCH	2.155	11	73	15.898	961	1	19.099
PUCCH	1.682	5	51	11.801	545	1	14.085
UDEC	4.684	431	64	11.036	1.823	0	18.038
PUCV	3.621	163	71	5.754	652	0	10.261
UTFSM	2.392	332	41	8.115	1.116	0	11.996
USACH	1.483	45	52	12.734	2.027	0	16.341
UACH	2.787	237	27	4.894	710	0	8.655
UCN	1.591	80	41	3.187	528	0	5.427
UV	3.517	205	58	6.339	788	0	10.907
UMCE	953	53	32	1.738	341	0	3.117
UTEM	2.166	280	50	1.942	754	0	5.192
UTA	935	93	22	1.213	294	0	2.557
UNAP	645	88	10	927	375	0	2.045
UANTOF	998	122	47	1.591	299	0	3.057
ULS	1.463	115	26	2.359	383	0	4.346
UPLA	2.437	291	46	2.217	447	0	5.438
UATA	584	184	8	688	313	0	1.777
UBB	2.134	385	24	3.354	1.167	0	7.064
UFRO	1.780	81	20	4.089	592	0	6.562
ULLAG	753	127	7	765	311	0	1.963
UMAG	313	44	2	420	116	0	895
UTAL	1.883	221	21	4.344	918	0	7.387
UCM	1.247	185	8	2.586	722	0	4.748
UCSC	2.363	335	39	3.641	772	0	7.150
UCT	1.979	168	23	2.452	652	0	5.274
UDP	6.024	249	106	6.723	815	1	13.918
UM	7.004	360	131	8.537	1.322	0	17.354
UFT	2.448	127	57	2.698	472	0	5.802
UAB	12.018	953	256	12.513	2.583	0	28.323
UAI	2.653	9	35	3.759	121	1	6.578
UANDES	2.104	8	21	3.868	118	1	6.120
UDD	5.998	153	84	5.172	474	1	11.882
UAH	2.305	137	46	2.105	431	0	5.024
<b>Totales</b>	<b>87.099</b>	<b>6.277</b>	<b>1.599</b>	<b>159.459</b>	<b>23.942</b>	<b>6</b>	<b>278.382</b>

PR = Puntaje Ranking. PNEM = Puntaje NEM



2.11. Seleccionados según universidad y modalidad.

Universi- dad	PR = PNEM			PR > PNEM			Total
	Humanístico - Científica	Técnico - Profesional	Val. Est. / Recon. Est.	Humanístico - Científica	Técnico - Profesional	Val. Est. / Rec. Est.	
UCH	433	3	20	4.820	171	0	5.447
PUCCH	454	3	20	4.327	97	1	4.902
UDEC	1.183	89	17	3.969	543	0	5.801
PUCV	1.066	32	24	2.208	183	0	3.513
UTFSM	843	175	14	2.643	470	0	4.145
USACH	311	15	17	3.476	796	0	4.615
USACH	984	68	6	2.082	336	0	3.476
UCN	601	29	15	1.359	216	0	2.220
UV	1.055	50	15	2.013	253	0	3.386
UMCE	335	8	16	618	112	0	1.089
UTEM	967	141	23	852	336	0	2.319
UTA	597	61	13	763	175	0	1.609
UNAP	280	44	6	452	233	0	1.015
UANTOF	509	61	30	712	162	0	1.474
ULS	573	37	15	1.017	166	0	1.808
UPLA	665	66	10	693	162	0	1.596
UATA	343	147	6	358	231	0	1.085
UBB	578	144	3	1.183	537	0	2.445
UFRO	547	24	6	1.450	195	0	2.222
ULLAG	361	61	1	338	172	0	933
UMAG	184	20	0	225	79	0	508
UTAL	240	20	1	1.172	316	0	1.749
UCM	439	72	3	872	311	0	1.697
UCSC	789	119	13	925	268	0	2.114
UCT	776	86	11	857	314	0	2.044
UDP	1.532	16	19	1.570	137	0	3.274
UM	2.246	107	39	2.172	375	0	4.939
UFT	612	32	12	625	84	0	1.365
UAB	6.735	591	140	5.891	1.449	0	14.806
UAI	859	1	7	1.078	8	0	1.953
UANDES	568	3	3	853	13	0	1.440
UDD	1.815	23	24	1.065	38	0	2.965
UAH	763	37	20	658	136	0	1.614
<b>Totales</b>	<b>30.243</b>	<b>2.385</b>	<b>569</b>	<b>53.296</b>	<b>9.074</b>	<b>1</b>	<b>95.568</b>

PR = Puntaje Ranking. PNEM = Puntaje NEM

CAPÍTULO IV

2.12. Matriculados según universidad y modalidad.

Universi- dad	PR = PNEM			PR > PNEM			Total
	Humanístico - Científica	Técnico - Profesional	Val. Est. / Recon. Est.	Humanístico - Científica	Técnico - Profesional	Val. Est. / Rec. Est.	
UCH	469	4	18	4.482	148	0	5.121
PUCCH	420	2	20	3.992	80	1	4.515
UDEC	945	72	16	3.319	429	0	4.781
PUCV	907	26	22	1.946	129	0	3.030
UTFSM	658	128	11	2.316	388	0	3.501
USACH	262	13	12	2.848	607	0	3.742
UACH	788	47	6	1.705	260	0	2.806
UCN	538	22	14	1.197	166	0	1.937
UV	838	38	9	1.673	188	0	2.746
UMCE	334	7	16	533	93	0	983
UTEM	783	102	16	683	237	0	1.821
UTA	490	37	10	651	137	0	1.325
UNAP	254	40	4	409	186	0	893
UANTOF	412	47	28	590	122	0	1.199
ULS	474	30	13	895	121	0	1.533
UPLA	565	56	10	589	124	0	1.344
UATA	281	115	5	300	184	0	885
UBB	515	118	4	1.080	465	0	2.182
UFRO	482	14	5	1.291	166	0	1.958
ULLAG	303	49	3	305	134	0	794
UMAG	151	18	1	191	65	0	426
UTAL	253	23	1	1.091	285	0	1.653
UCM	311	47	2	667	216	0	1.243
UCSC	600	92	9	768	207	0	1.676
UCT	619	53	6	724	253	0	1.655
UDP	1.340	14	14	1.264	85	0	2.717
UM	1.487	44	23	1.392	163	0	3.109
UFT	445	13	9	437	30	0	934
UAB	4.286	250	92	3.736	639	0	9.003
UAI	777	0	6	957	6	0	1.746
UANDES	620	0	4	833	7	0	1.464
UDD	1.608	10	19	866	22	0	2.525
UAH	615	26	11	486	85	0	1.223
<b>Totales</b>	<b>23.830</b>	<b>1.557</b>	<b>439</b>	<b>44.216</b>	<b>6.427</b>	<b>1</b>	<b>76.470</b>

PR = Puntaje Ranking. PNEM = Puntaje NEM

# ANEXOS





## ANEXO I

## RESEÑA HISTÓRICA

**1.1. SISTEMA DE SELECCIÓN 1844 - 1966: PRUEBA DE BACHILLERATO<sup>1</sup>**

El sistema de ingreso a la Educación Superior en Chile ha tenido tres grandes fases en su historia, el Examen de Bachillerato, la Prueba de Aptitud Académica (PAA) y la Prueba de Selección Universitaria (PSU).

La Universidad de Chile (en adelante UCH), históricamente, ha ejercido un papel relevante en la creación, administración y renovación del sistema de ingreso a la educación universitaria<sup>2</sup>. En efecto, la Constitución Política de 1833 estableció la creación de una Superintendencia de Instrucción Pública, la que se concretó diez años después, al entrar en funcionamiento la UCH, la cual durante ochenta y cinco años ejerció ese rol. En el período que la UCH ejerció como superintendencia, creó la malla curricular y ejerció la dirección y supervisión de la educación secundaria y, de común acuerdo con el Ministerio de Instrucción Pública, procedió a fundar liceos, a lo largo de todo el país, abarcando desde Tarapacá a Magallanes.

Aunque el reglamento relativo al Bachillerato estuvo terminado en 1844, entró en vigencia en 1850. El examen de admisión, conocido como Prueba de Bachillerato, fue aplicado por la UCH durante ciento dieciséis años (1850 - 1966).

---

**(1)** Esta síntesis del Bachillerato, está basada en la elaboración de un trabajo inédito de José Vera Rodríguez, miembro del Comité de Historia y Ciencias Sociales (DEMRE), Universidad de Chile, denominado *El Examen de Admisión a la Universidad. Permanencia y Cambio*.

**(2)** El 19 de noviembre de 1842 se promulgó la Ley Orgánica que dio origen a la Universidad de Chile.

En cuanto a la aplicación y administración del Bachillerato, cabe señalar que en 1881, se amplió la cobertura del sistema al permitir el ingreso de la mujer a la educación superior. Posteriormente, a partir de 1919, para evitar los casos de suplantación de personas en las pruebas, se acordó exigir que los postulantes presentasen su cédula de identidad personal. El Bachillerato originalmente se requirió para ingresar a las carreras de Derecho y Medicina de la UCH. En el año 1900 se requirió para ingresar a las carreras de Pedagogía en el Instituto Pedagógico y en las décadas siguientes fue exigido para ingresar a Odontología, Farmacia y Arquitectura. Posteriormente, se amplió para ingresar a las demás carreras, como las de Arte y Sociología.

Respecto a las otras universidades, la Universidad Católica, corporación privada fundada en 1888, exigió la Prueba de Bachillerato para ingresar a Derecho e Ingeniería en 1898. En cambio, la Universidad de Concepción, fundada en 1919, se incorporó inmediatamente al sistema de admisión del Bachillerato. A su vez, las universidades que se crearon con posterioridad fueron incorporándose paulatinamente a este sistema de ingreso.

Otro aspecto significativo fue la extensión de la prueba de Bachillerato a provincias. Esta ampliación comenzó en 1916 en el Liceo de Hombres de Concepción y en 1917 en el Liceo de Valparaíso, luego en los decenios siguientes se extendió paulatinamente, existiendo en 1966, además de Santiago, diecisiete sedes provinciales entre Arica y Punta Arenas.

En 1921, se produjo otro cambio significativo, pues además de la tradicional prueba oral, se exigió el examen escrito en Castellano y en Historia, luego, en esa misma década, comenzó la asignación de puntaje, con el propósito de resolver el problema de exceso de estudiantes en las escuelas universitarias de la UCH, lo cual implicó la limitación de la matrícula según el rendimiento de los postulantes. Por otra parte, en las décadas de 1930 a 1950, se implementaron pruebas para postulantes provenientes de las escuelas normales, comerciales e industriales. Y a partir de 1933, comenzaron a exigirse las pruebas de Ciencias.

Finalmente, a mediados del siglo XX, el Bachillerato fue blanco de fuertes críticas, en especial por entregar el grado académico de Bachiller en Humanidades a personas que egresaban de una enseñanza secundaria que ya no dependía de la Universidad. Además, había otro problema importante, existía un sistema paralelo de exámenes de selección que aplicaban facultades como Medicina y Derecho de la UCH, lo que significaba que personas que aprobaban el Bachillerato, no podían ingresar a esas carreras por fracasar en dichas pruebas<sup>3</sup>.

---

**(3)** *Aquellas pruebas comenzaron a implementarse hacia 1929.*

## 1.2. SISTEMA DE SELECCIÓN 1967 - 2003: PRUEBA DE APTITUD ACADÉMICA

El paso del examen de Bachillerato a la Prueba de Aptitud Académica implicó cambios profundos en el sistema de ingreso a la educación superior. La Universidad dejó de otorgar el grado académico de Bachiller en Humanidades y reemplazó el sistema de pruebas de respuesta escrita para instaurar un sistema de pruebas objetivas que permitían seleccionar a los postulantes sobre la base de la medición de aptitudes y de conocimientos específicos requeridos para el estudio universitario.

Los requisitos de ingreso a la educación superior, desde el año académico de 1967, fueron la licencia de enseñanza media, otorgada por el Ministerio de Educación Pública, la Prueba de Aptitud Académica (PAA), la cual implicaba una prueba de Lenguaje, otra de Matemática y las pruebas de conocimientos específicos (PCE), optativas para algunas carreras de diversas universidades, salvo la PCE de Historia y Geografía de Chile, implementada a partir de 1985, que fue obligatoria. Además existieron otros factores particulares de selección, dependiendo de la realidad de cada carrera, facultad o universidad.

En esta etapa, el puntaje obtenido en el examen fue relativo al grupo con el cual se postulaba; se aplicaron pruebas objetivas, quedando eliminada la prueba escrita, se implementó una batería de pruebas que implicaba la PAA, con sus partes Verbal y Matemática, que medían habilidades básicas en base a contenidos curriculares hasta Segundo Medio y Pruebas de Conocimientos Específicos, que consideraban contenidos de Primero a Cuarto Medio.

El cambio fue impulsado, entre otros, por Eugenio González Rojas, rector de la UCH (1963 - 1967) y Erika Grassau Schaufele, directora del Instituto de Investigaciones Estadísticas de la UCH, que llevó a cabo bajo su dirección la creación, experimentación, implementación, administración, revisión e información de resultados del nuevo instrumento de selección universitaria.

La UCH, al crear la PAA, prosiguió y profundizó un proceso integrado nacional de postulación y selección conjunta. Las universidades de Concepción, Técnica del Estado y Austral de Chile se incorporaron el primer año y el resto de las universidades existentes se incorporaron paulatinamente.

### 1.3. PROCESOS DE ADMISIÓN 2004 - 2012: PRUEBA DE SELECCIÓN UNIVERSITARIA

Durante el año 2000, el Ministerio de Educación (MINEDUC) y el Consejo de Rectores de las Universidades Chilenas (CRUCH) convocaron a profesionales de diversos organismos, formando una comisión de trabajo con el propósito de analizar los instrumentos de selección universitaria, en función de la reforma curricular y de nuevos principios asociados al currículum. En efecto, esta comisión conjunta MINEDUC - CRUCH, tras un año de trabajo, planteó la necesidad de abandonar el paradigma de la aptitud y propuso una "nueva configuración de instrumentos para el sistema de admisión, consistente en un conjunto de cuatro pruebas" que incluyesen los contenidos de los cuatro años de Enseñanza Media.

Por otra parte, el concepto de referencia curricular, fue fijado en el año 2002 por la Mesa Escolar. Esta noción se fijó con el propósito de establecer una correspondencia explícita entre el Marco Curricular de la Enseñanza Media y la batería de Pruebas de Selección, es decir, cada ítem de las distintas Pruebas hace referencia a un Contenido Mínimo Obligatorio y a una Habilidad Cognitiva.

En enero de 2001, el CRUCH anunció el cambio de las pruebas de admisión, procediendo a reemplazar la Prueba de Aptitud Académica y las de Conocimientos Específicos, por una nueva prueba. Posteriormente, el Departamento de Evaluación, Medición y Registro Educacional (DEMRE) de la UCH, diseñador y constructor de las nuevas pruebas, asumió la responsabilidad de dicha transformación en un período de transición hasta el año 2005 y paralelamente se creó un Comité Técnico Asesor, que velaría por la calidad de los nuevos instrumentos de medición.

A partir del proceso de admisión 2004, comenzó el nuevo sistema de ingreso a la educación superior. La Prueba de Selección Universitaria (PSU) consiste en un conjunto de pruebas de razonamiento, de carácter objetivo, y con énfasis tanto en contenidos como en habilidades cognitivas. La PSU está compuesta por cuatro pruebas: Lenguaje y Comunicación (L y C), Matemática (MAT), Historia y Ciencias Sociales (H y CS), y Ciencias (CS). En el caso de L y C y MAT, ambas pruebas son de carácter obligatorio, en cambio las pruebas de H y CS y CS son electivas. Sin embargo, los postulantes deben rendir, al menos, una de las dos pruebas electivas.



Al establecer una comparación entre la PAA y la PSU cabe destacar que una de sus diferencias es la mayor referencia curricular. En la PAA Verbal y Matemática, los contenidos a medir de los programas de estudio de la enseñanza secundaria correspondían sólo a Primero Medio y en las de Conocimientos Específicos se incorporaban contenidos entre Primero y Cuarto Medio. En el caso de la PSU, los contenidos medibles corresponden a contenidos mínimos obligatorios desde primero a cuarto medio.

El actual sistema de admisión es mucho más masivo que los sistemas que lo antecedieron. Durante los procesos de admisión 2004 a 2012, han aumentado notoriamente los interesados en rendir la PSU. Así, en el proceso de admisión 2004 se inscribieron 159.249 personas, en el de 2007 aumentó a 242.155 y en el de 2011 se incrementó a 289.244, disminuyendo levemente en el último proceso a 271.862. Sin embargo, hasta ahora, en el proceso en que más personas han rendido la prueba fue en el de 2010, con 251.634 participantes<sup>4</sup>. Fundamental en el crecimiento del interés por rendir la PSU ha sido el aporte del Estado proporcionado a través de las becas otorgadas por la Junta Nacional de Auxilio Escolar y Becas (JUNAEB), que ampliaron potencialmente la cobertura a partir del proceso de admisión 2007.

Finalmente, durante los últimos años, periodo 2011 -2013 el sistema de admisión de la PSU, ha presentado varias innovaciones:

- a) Incorporación de universidades privadas. El CRUCH a mediados del año 2011 acordó invitar a las universidades particulares a utilizar el sistema de admisión de la PSU<sup>5</sup>. En respuesta a dicha invitación, ocho universidades privadas decidieron incorporarse<sup>6</sup>, las cuales son: Universidad Diego Portales, Universidad Mayor, Universidad Finis Terrae, Universidad Andrés Bello, Universidad Adolfo Ibáñez, Universidad de los Andes, Universidad del Desarrollo y Universidad Alberto Hurtado<sup>7</sup>.

---

(4) *Universidad de Chile, Compendio estadístico. Proceso de admisión año académico 2011*, p. 146.

(5) *Acuerdo N° 44 - Sesión 524 del 29 de mayo de 2011 y Acuerdo N° 50 - Sesión 525 del 30 de junio de 2011. Consejo de Rectores de las Universidades Chilenas.*

(6) *Estas universidades fueron fundadas entre 1982 y 1997. Ver El Mercurio, Proceso de admisión 2012. Universidades del Consejo de Rectores y adscritas al proceso de admisión*, 4 de agosto de 2011, Documento Oficial N° 3, pp. 43 - 55.

(7) *El Mercurio, PSU en el Mercurio*, 11 de agosto de 2011, Documento N° 6, p. 3.

- b) Incorporación de un nuevo antecedente de selección: Puntaje Ranking. El año 2012 el CRUCH decide agregar a los antecedentes de selección un factor relacionado con el desempeño de los estudiantes en sus respectivos establecimientos. De este modo, todos aquellos estudiantes que se encuentran ubicados por sobre el promedio de notas del establecimiento considerando las promociones de las tres últimas generaciones, reciben un Puntaje Ranking superior al puntaje NEM. En aquellos casos, en que el promedio sea igual o inferior al promedio del colegio, su Puntaje Ranking es igual al puntaje NEM.<sup>8</sup>
- c) Creación de una prueba de Ciencias para los estudiantes de educación Técnico Profesional. El año 2013 el CRUCH acogiendo una recomendación del Informe Pearson, que realizó una revisión del sistema de admisión, incorporó en la prueba de Ciencias un módulo electivo para el grupo Técnico Profesional.<sup>9</sup>

---

**(8)** *El CRUCH en su Sesión Extraordinaria N°1, de 14 junio de 2012, incorporó a los factores de selección (puntaje NEM y los resultados de las pruebas PSU®), un nuevo factor, denominado Puntaje Ranking de Notas (acuerdo N° 24/2012). El Puntaje Ranking expresa la posición relativa del estudiante con referencia al rendimiento de su colegio, tomando los promedios de notas de los estudiantes egresados del correspondiente establecimiento en las tres últimas promociones.*

**(9)** *El CRUCH en su Sesión N°544, de 30 de mayo de 2013, acordó la creación de una prueba exclusiva para los postulantes provenientes de colegios técnico-profesionales, compuesta por 80 preguntas correspondientes al Plan de Formación General de I y II Medio, para Biología, Física y Química.*

- d) Incorporación de preguntas de pilotaje en las pruebas oficiales. El año 2013 en las pruebas oficiales de Lenguaje y Comunicación e Historia, Geografía y Ciencias Sociales se incorporaron cinco preguntas de modo experimental, las que no se incluyeron en el cálculo de puntaje de las pruebas. De este modo, ambas pruebas quedaron con 80 preguntas, de las cuales 75 eran válidas.<sup>10</sup> En los siguientes años se irán incorporando las restantes pruebas.
- e) Actualización de Tablas de Transformación de Notas de Enseñanza Media (NEM). A partir del año 2013 se consideran dos decimales sin aproximación para su conversión a un puntaje estandarizado (NEM).<sup>11</sup>

---

**(10)** *El CRUCH en su Sesión N°544, de 30 de mayo de 2013, acordó incluir a partir del año 2013 preguntas de pilotaje dentro de la batería de pruebas PSU®, las que NO serán consideradas para la asignación de puntajes. De este modo, para el Proceso 2014, en las pruebas de Lenguaje y Comunicación; e Historia, Geografía y Ciencias Sociales; de las 80 preguntas que componen cada una de estas pruebas, 5 serán preguntas de pilotaje, las que NO serán identificadas como tales ni darán lugar a puntaje.*

**(11)** *El puntaje NEM se obtiene a partir de una tabla que permite transformar el promedio de notas obtenido de los cuatro años de Enseñanza Media, a un puntaje en una escala equivalente a la de la PSU®.*

*La tabla de conversión de las NEM varía de acuerdo a la modalidad educativa que corresponda al postulante, identificándose los siguientes tres grupos:*

**Grupo Enseñanza Media Humanístico-Científica, Diurna:** *Incluye a los egresados de establecimientos diurnos de promoción anual y por ciclos y a los egresados de la Escuela Naval.*

**Grupo Enseñanza Media Humanístico-Científica de Adultos:** *Incluye a los egresados de establecimientos vespertinos y nocturnos, a los estudiantes libres con exámenes de validación y a los estudiantes con estudios parciales en el extranjero.*

**Grupo Enseñanza Media Técnico-Profesional:** *Incluye a los egresados de Enseñanza Comercial, Industrial, Técnica, Agrícola y Marítima.*

**ANEXO II. INTERVALO DE PUNTAJES POR NOTAS DE ENSEÑANZA MEDIAY POR BATERÍA DE PRUEBAS PSU.**  
**2.1. Postulantes según universidad e intervalo de Puntaje de Notas de Enseñanza Media.**

Universidad	Rec. Est.	Menos de 450	450 a 499	500 a 549	550 a 599	600 a 649	650 a 699	700 a 749	750 a 799	800 o más	Total
UCH	10	23	161	705	2.168	4.037	5.100	4.504	2.192	199	19.099
PUCCH	5	4	58	308	1.294	2.838	3.723	3.704	1.962	189	14.085
UDEC	7	442	1.446	2.722	3.334	3.427	3.086	2.330	1.144	100	18.038
PUCV	7	458	1.124	1.810	2.136	1.960	1.486	896	361	23	10.261
UTFSM	9	501	775	1.128	1.780	2.514	2.574	1.892	777	46	11.996
USACH	16	35	266	864	2.727	4.510	4.163	2.671	1.020	69	16.341
UACH	1	579	1.019	1.630	1.539	1.176	879	378	20	8.655	
UCN	8	186	561	914	1.075	1.038	827	587	213	18	5.427
UV	10	506	1.234	1.895	2.227	1.933	1.514	1.091	456	41	10.907
UMCE	4	111	366	611	805	661	373	150	36	0	3.117
UTEM	10	755	1.027	1.213	1.077	649	325	111	22	3	5.192
UTA	4	133	350	465	514	465	362	191	69	4	2.557
UNAP	1	70	292	431	475	387	225	127	36	1	2.045
UANTOF	6	286	436	476	542	497	404	298	103	9	3.057
ULS	3	259	621	823	811	829	567	330	93	10	4.346
UPLA	5	692	1.061	1.161	1.061	760	445	183	68	2	5.438
UATA	0	206	353	331	294	284	178	93	37	1	1.777
UBB	2	267	865	1.256	1.489	1.356	1.046	566	200	17	7.064
UFRO	4	190	647	1.185	1.311	1.199	916	752	331	27	6.562
ULLAG	0	243	358	427	417	261	159	73	25	0	1.963
UMAG	0	59	140	139	153	161	124	90	27	2	895
UTAL	1	259	518	949	1.376	1.460	1.327	988	483	26	7.387
UCM	1	83	339	761	1.011	967	796	532	247	11	4.748
UCSC	2	483	942	1.243	1.261	1.168	940	691	386	34	7.150
UCT	4	393	881	1.189	1.161	855	484	232	72	3	5.274
UDP	13	910	1.851	2.862	3.188	2.501	1.592	759	231	11	13.918
UM	17	1.356	2.610	3.456	3.425	2.874	1.991	1.213	381	31	17.354
UFT	6	511	896	1.184	1.150	893	626	413	114	9	5.802
UAB	28	2.940	4.893	5.802	5.688	4.278	2.697	1.520	456	21	28.323
UAI	1	110	412	855	1.386	1.480	1.189	833	293	19	6.578
UANDES	2	46	235	629	1.090	1.324	1.221	1.009	522	42	6.120
UDD	5	780	1.734	2.415	2.482	2.030	1.339	758	311	28	11.882
UAH	3	410	974	1.257	1.095	732	368	141	41	3	5.024
<b>Totales</b>	<b>195</b>	<b>14.286</b>	<b>29.445</b>	<b>42.900</b>	<b>51.633</b>	<b>51.867</b>	<b>43.343</b>	<b>30.607</b>	<b>13.087</b>	<b>1.019</b>	<b>278.382</b>

**Nota:** cada persona que postula a una universidad se cuenta 1 vez dentro del rango del puntaje de su NEM, si postula a varias universidades, se incluye 1 vez por cada universidad que postuló según su rango de puntaje NEM  
 Rec. Est.: Reconocimiento Estudios = No tiene nota, por lo tanto NEM=0

2.2. Seleccionados según universidad e intervalo de Puntaje de Notas de Enseñanza Media.

Universidad	Rec. Est.	Menos de 450	450 a 499	500 a 549	550 a 599	600 a 649	650 a 699	700 a 749	750 a 799	800 o más	Total
UCH	4	5	30	116	445	957	1.532	1.559	732	67	5.447
PUCCH	0	1	9	44	273	740	1.223	1.540	963	109	4.902
UDEC	0	88	294	691	929	1.142	1.188	945	477	47	5.801
PUCV	2	96	274	546	767	750	560	365	145	8	3.513
UTFSM	2	204	345	497	536	772	842	678	254	15	4.145
USACH	5	3	81	249	672	1.270	1.307	787	229	12	4.615
UACH	0	150	311	567	736	712	546	337	113	4	3.476
UCN	2	61	193	341	444	473	354	261	87	4	2.220
UV	2	121	340	581	728	629	484	338	148	15	3.386
UMCE	2	22	96	221	345	234	121	41	7	0	1.089
UTEM	6	351	471	599	510	249	107	23	3	0	2.319
UTA	3	79	206	300	328	249	228	128	41	2	1.609
UNAP	0	29	134	203	242	200	123	65	19	0	1.015
UANTOF	5	162	224	237	286	226	189	105	37	3	1.474
ULS	2	76	231	351	345	356	257	147	38	5	1.808
UPLA	3	152	300	349	328	252	143	52	16	1	1.596
UATA	0	162	223	205	175	162	100	43	15	0	1.085
UBB	0	65	222	388	497	490	455	239	82	7	2.445
UFRO	1	64	219	355	441	441	356	251	84	10	2.222
ULLAG	0	107	183	223	199	132	59	24	6	0	933
UMAG	0	25	82	76	92	101	67	53	10	2	508
UTAL	0	10	25	92	258	395	497	327	138	7	1.749
UCM	0	17	94	276	422	393	305	135	54	1	1.697
UCSC	0	180	337	382	432	376	218	112	70	7	2.114
UCT	1	209	372	441	443	310	180	76	12	0	2.044
UDP	1	73	326	704	959	685	384	114	28	0	3.274
UM	5	425	878	1.077	963	490	480	230	57	3	4.939
UFT	0	126	254	287	266	191	127	95	18	1	1.365
UAB	11	1.811	2.876	3.298	2.993	2.038	1.153	482	134	10	14.806
UAI	0	17	84	239	425	525	401	220	41	1	1.953
UANDES	0	7	36	118	260	329	319	245	122	4	1.440
UDD	1	157	382	684	721	547	284	145	43	1	2.965
UAH	0	128	316	454	378	235	78	20	4	1	1.614
<b>Totales</b>	<b>58</b>	<b>5.183</b>	<b>10.448</b>	<b>15.191</b>	<b>17.838</b>	<b>17.417</b>	<b>14.677</b>	<b>10.182</b>	<b>4.227</b>	<b>347</b>	<b>95.568</b>

Universidades adscritas al proceso de admisión

Nota: cada persona que quedo seleccionado en la universidad se cuenta 1 vez dentro del rango del puntaje de su NEM  
 Rec. Est.: Reconocimiento Estudios = No tiene nota, por lo tanto NEM=0

2.3. Matriculados según universidad e intervalo de Puntaje de Notas de Enseñanza Media.

Universidad	Rec. Est.	Menos de 450	450 a 499	500 a 549	550 a 599	600 a 649	650 a 699	700 a 749	750 a 799	800 o más	Total
UCH	4	9	39	149	478	907	1.404	1.389	677	65	5.121
PUCCH	0	0	6	41	249	681	1.117	1.414	906	101	4.515
UDEC	0	66	231	537	742	937	999	814	413	42	4.781
PUCV	2	82	230	456	650	645	500	325	133	7	3.030
UTFSM	1	140	252	415	451	651	758	591	228	14	3.501
USACH	2	3	72	207	554	1.063	1.030	631	170	10	3.742
UACH	0	115	255	439	571	584	453	285	101	3	2.806
UCN	1	50	162	313	379	413	309	231	76	3	1.937
UV	1	87	277	468	572	521	414	275	119	12	2.746
UMCE	2	25	104	209	306	201	98	32	6	0	983
UTEM	4	272	381	489	403	186	73	11	2	0	1.821
UTA	3	43	158	242	265	258	197	120	37	2	1.325
UNAP	0	20	122	159	214	181	115	66	16	0	893
UANTOF	1	134	174	187	235	188	158	87	32	3	1.199
ULS	2	64	185	291	306	302	213	132	33	5	1.533
UPLA	2	147	246	286	283	207	119	38	15	1	1.344
UATA	0	128	185	165	139	130	85	39	14	0	885
UBB	1	57	188	336	440	465	394	218	76	7	2.182
UFRO	1	49	201	310	388	381	320	221	78	9	1.958
ULLAG	0	85	152	187	164	116	56	27	6	1	794
UMAG	0	13	62	66	80	95	56	43	9	2	426
UTAL	0	9	28	111	255	388	458	271	126	7	1.653
UCM	0	16	61	195	304	288	224	115	39	1	1.243
UCSC	0	137	245	299	348	305	176	99	61	6	1.676
UCT	0	130	299	384	356	251	154	72	9	0	1.655
UDP	0	67	296	612	794	548	287	92	21	0	2.717
UM	3	262	526	651	631	514	326	160	34	2	3.109
UFT	0	78	170	195	192	133	85	69	11	1	934
UAB	5	1.083	1.703	1.956	1.816	1.271	745	329	89	6	9.003
UAI	0	17	75	214	377	472	346	203	41	1	1.746
UANDES	0	7	45	139	273	331	331	228	107	3	1.464
UDD	0	112	361	589	617	459	235	118	33	1	2.525
UAH	0	108	244	362	269	170	49	17	3	1	1.223
<b>Totales</b>	<b>35</b>	<b>3.615</b>	<b>7.735</b>	<b>11.659</b>	<b>14.101</b>	<b>14.242</b>	<b>12.284</b>	<b>8.762</b>	<b>3.721</b>	<b>316</b>	<b>76.470</b>

Nota: cada persona que quedo seleccionado en la universidad se cuenta 1 vez dentro del rango del puntaje de su NEM  
 Rec. Est.: Reconocimiento Estudios = No tiene nota, por lo tanto NEM=0

2.4. Postulaciones según universidad e intervalo de puntajes Prueba Obligatoria de Lenguaje y Comunicación.

Universidad	Menos de 450	450 a 499	500 a 549	550 a 599	600 a 649	650 a 699	700 a 749	750 a 799	800 o más	Total
UCH	29	212	956	2.725	5.280	5.082	3.321	1.216	311	19.132
PUCCH	14	127	635	1.806	3.801	3.814	2.556	1.050	295	14.098
UDEC	335	1.631	4.034	4.359	4.084	2.160	1.029	367	83	18.082
PUCV	46	551	1.878	2.717	2.657	1.562	643	170	42	10.266
UTFSM	306	1.171	2.167	2.600	2.907	1.776	808	211	50	11.996
USACH	123	853	2.458	3.861	4.539	2.800	1.302	366	76	16.378
UACH	143	902	2.132	2.059	1.797	968	485	160	41	8.687
UCN	252	690	1.335	1.356	1.027	485	224	56	9	5.434
UV	52	700	2.424	2.955	2.655	1.336	585	191	42	10.940
UMCE	3	53	314	793	1.041	605	241	59	12	3.121
UTEM	178	867	1.647	1.341	834	262	55	11	2	5.197
UTA	238	594	757	533	308	87	29	12	0	2.558
UNAP	184	461	617	458	251	61	16	3	0	2.051
UANTOF	110	546	880	682	517	230	73	20	3	3.061
ULS	84	483	1.261	1.208	847	328	102	40	2	4.355
UPLA	128	786	1.769	1.439	908	309	83	23	2	5.447
UATA	87	338	572	432	243	84	17	3	2	1.778
UBB	304	1.181	2.189	1.776	1.113	383	116	17	1	7.080
UFRO	136	674	1.630	1.659	1.315	684	346	107	25	6.576
ULLAG	60	373	694	488	250	76	22	3	0	1.966
UMAG	20	146	270	205	147	73	25	9	0	895
UTAL	59	567	1.817	1.911	1.649	884	386	112	20	7.405
UCM	104	578	1.359	1.184	840	409	224	57	9	4.764
UCSC	269	1.140	2.100	1.635	1.157	536	234	73	13	7.157
UCT	158	860	1.681	1.385	840	261	78	24	1	5.288
UDP	72	757	2.601	3.501	3.510	2.144	952	328	69	13.934
UM	363	1.624	4.184	4.599	3.861	1.788	709	213	44	17.385
UFT	205	672	1.442	1.469	1.186	519	247	63	4	5.807
UAB	1.250	4.363	8.059	6.969	4.890	2.033	695	142	24	28.425
UAI	4	49	451	1.407	2.228	1.525	695	183	39	6.581
UANDES	7	86	487	1.223	1.843	1.396	739	278	65	6.124
UDD	79	816	2.771	3.256	2.815	1.304	615	185	44	11.885
UAH	17	156	676	1.320	1.606	828	316	93	15	5.027
<b>Totales</b>	<b>5.419</b>	<b>25.007</b>	<b>58.247</b>	<b>65.311</b>	<b>62.946</b>	<b>36.792</b>	<b>17.968</b>	<b>5.845</b>	<b>1.345</b>	<b>278.880</b>

Universidades adscritas al proceso de admisión

**Nota:** cada persona que postula a una universidad se cuenta 1 vez dentro del rango del puntaje de Lenguaje que pondero por carrera, si postula a varias universidades y varias carreras por universidad, se incluye 1 vez por cada universidad - carrera que postulo según su rango de puntaje Lenguaje El puntaje Lenguaje corresponde al puntaje del proceso con que postuló es decir, puntaje actual o puntaje anterior según carrera

**2.5. Seleccionados según universidad e intervalo de puntajes Prueba Obligatoria de Lenguaje y Comunicación.**

Universidad	Menos de 450	450 a 499	500 a 549	550 a 599	600 a 649	650 a 699	700 a 749	750 a 799	800 o más	Total
UCH	1	11	104	442	1.260	1.675	1.285	527	142	5.447
PUCCH	2	16	103	411	1.181	1.443	1.102	505	139	4.902
UDEC	75	404	1.033	1.360	1.542	851	371	135	30	5.801
PUCV	14	119	473	874	1.004	648	293	68	20	3.513
UTFSM	145	539	853	847	933	648	246	51	9	4.145
USACH	40	280	826	1.223	1.294	649	237	58	8	4.615
UACH	69	401	838	869	748	340	152	47	12	3.476
UCN	126	297	543	537	421	180	85	26	5	2.220
UV	18	204	678	953	875	394	183	70	11	3.386
UMCE	0	11	90	260	364	245	94	22	3	1.089
UTEM	100	416	740	610	333	102	16	2	0	2.319
UTA	185	419	479	309	154	47	13	3	0	1.609
UNAP	102	238	323	210	114	22	5	1	0	1.015
UANTOF	59	293	464	329	221	77	26	3	2	1.474
ULS	37	197	507	519	365	131	37	15	0	1.808
UPLA	35	220	513	429	296	78	19	5	1	1.596
UATA	49	238	370	249	127	42	9	0	1	1.085
UBB	107	408	758	636	376	119	37	4	0	2.445
UFRO	45	207	516	601	483	227	104	35	4	2.222
ULLAG	29	180	356	220	109	30	9	0	0	933
UMAG	15	91	168	108	76	36	10	4	0	508
UTAL	15	122	391	450	444	216	82	24	5	1.749
UCM	44	204	497	474	282	122	59	13	2	1.697
UCSC	99	398	728	480	276	77	39	14	3	2.114
UCT	60	401	703	496	278	79	22	5	0	2.044
UDP	8	59	346	692	1.053	699	313	93	11	3.274
UM	172	535	1.227	1.317	1.037	453	156	37	5	4.939
UFT	50	147	373	382	269	99	36	9	0	1.365
UAB	875	2.690	4.658	3.563	2.113	704	173	26	4	14.806
UAI	1	9	66	342	724	547	216	40	8	1.953
UANDES	0	7	85	281	445	373	167	59	23	1.440
UDD	14	152	600	884	817	311	141	40	6	2.965
UAH	5	41	168	427	544	306	93	24	6	1.614
<b>Totales</b>	<b>2.596</b>	<b>9.954</b>	<b>20.577</b>	<b>21.784</b>	<b>20.558</b>	<b>11.844</b>	<b>5.830</b>	<b>1.965</b>	<b>460</b>	<b>95.568</b>

Universidades adscritas al proceso de admisión

**Nota:** cada persona que quedó seleccionado en la universidad se cuenta 1 vez dentro del rango del puntaje de Lenguaje. El puntaje Lenguaje corresponde al puntaje del proceso con que postuló es decir, puntaje actual o puntaje anterior según carrera



**2.6. Matriculados según universidad e intervalo de puntajes Prueba Obligatoria de Lenguaje y Comunicación.**

Universidad	Menos de 450	450 a 499	500 a 549	550 a 599	600 a 649	650 a 699	700 a 749	750 a 799	800 o más	Total
UCH	0	13	101	430	1.178	1.565	1.218	475	141	5.121
PUCCH	2	14	86	366	1.071	1.339	1.027	473	137	4.515
UDEC	54	314	813	1.099	1.286	734	329	123	29	4.781
PUCV	13	98	389	755	862	579	258	60	16	3.030
UTFSM	111	433	694	715	817	462	219	42	8	3.501
USACH	31	206	657	984	1.074	542	192	49	7	3.742
UACH	49	299	641	717	626	291	131	42	10	2.806
UCN	83	236	480	473	398	165	76	22	4	1.937
UV	17	163	539	749	726	337	148	58	9	2.746
UMCE	1	7	79	229	340	224	81	20	2	983
UTEM	72	307	590	492	267	75	16	2	0	1.821
UTA	147	339	390	268	125	44	10	2	0	1.325
UNAP	88	193	277	188	117	22	6	2	0	893
UANTOF	48	239	376	274	179	60	20	2	1	1.199
ULS	28	172	431	430	306	116	36	14	0	1.533
UPLA	27	177	445	377	230	67	15	5	1	1.344
UATA	42	180	297	210	108	39	8	0	1	885
UBB	95	358	655	576	356	105	33	4	0	2.182
UFRO	38	188	443	523	438	196	95	32	5	1.958
ULLAG	19	158	292	193	92	31	9	0	0	794
UMAG	11	74	144	94	63	28	10	2	0	426
UTAL	18	124	388	408	411	199	79	21	5	1.653
UCM	25	135	349	355	215	102	50	11	1	1.243
UCSC	76	296	570	382	238	69	30	13	2	1.676
UCT	48	298	566	395	252	71	20	5	0	1.655
UDP	8	49	286	567	877	565	276	81	8	2.717
UM	71	273	689	867	717	344	111	32	5	3.109
UFT	21	91	234	268	199	86	29	6	0	934
UAB	391	1.378	2.719	2.358	1.457	540	135	21	4	9.003
UAI	0	9	58	310	644	490	193	35	7	1.746
UANDES	3	10	102	288	455	371	157	59	19	1.464
UDD	17	146	517	761	669	260	122	28	5	2.525
UAH	4	23	110	327	423	227	82	21	6	1.223
<b>Totales</b>	<b>1.658</b>	<b>7.000</b>	<b>15.407</b>	<b>17.428</b>	<b>17.216</b>	<b>10.345</b>	<b>5.221</b>	<b>1.762</b>	<b>433</b>	<b>76.470</b>

**Nota:** cada persona que se matriculó en la universidad se cuenta 1 vez dentro del rango del puntaje de Lenguaje El puntaje Lenguaje corresponde al puntaje del proceso con que postuló es decir, puntaje actual o puntaje anterior según carrera

2.7. Postulantes según universidad e intervalo de puntaje Prueba Obligatoria de Matemática.

Universidad	Menos de 450	450 a 499	500 a 549	550 a 599	600 a 649	650 a 699	700 a 749	750 a 799	800 o más	Total
UCH	25	183	1.079	3.209	5.267	4.289	2.978	1.268	826	19.124
PUCCH	24	122	650	1.937	3.646	3.430	2.430	1.095	766	14.100
UDEC	194	1.385	4.013	4.833	3.938	2.165	1.028	363	158	18.077
PUCV	52	445	1.788	3.004	2.938	1.441	444	99	51	10.262
UTFSM	55	483	1.421	1.954	2.669	2.697	1.716	661	340	11.996
USACH	96	546	2.083	3.872	4.622	3.095	1.464	413	182	16.373
UACH	163	892	2.207	2.320	1.660	858	407	118	53	8.678
UCN	125	466	1.191	1.544	1.252	569	212	59	17	5.435
UV	82	737	2.637	3.423	2.566	1.017	338	91	38	10.929
UMCE	34	258	736	1.004	738	267	69	10	5	3.121
UTEM	114	583	1.467	1.657	1.057	267	46	5	0	5.196
UTA	125	481	896	652	315	59	21	6	4	2.559
UNAP	161	412	701	490	219	51	10	1	2	2.047
UANTOF	97	446	928	791	509	205	70	11	7	3.064
ULS	58	416	1.210	1.325	923	306	83	24	7	4.352
UPLA	209	1.067	2.033	1.449	551	107	22	3	3	5.444
UATA	36	237	563	475	333	97	27	5	4	1.777
UBB	136	804	2.017	2.106	1.341	513	128	19	12	7.076
UFRO	91	640	1.606	1.851	1.299	650	304	94	37	6.572
ULLAG	89	431	786	442	164	39	8	6	1	1.966
UMAG	32	145	283	209	136	57	26	6	1	895
UTAL	33	478	1.774	2.158	1.663	838	331	84	44	7.403
UCM	63	459	1.387	1.359	852	397	182	41	20	4.760
UCSC	142	912	2.061	1.994	1.196	529	234	63	21	7.152
UCT	181	961	1.832	1.465	637	162	30	10	5	5.283
UDP	76	748	2.648	3.943	3.840	1.911	614	116	32	13.928
UM	404	1.600	4.089	4.935	3.845	1.638	642	167	60	17.380
UFT	221	625	1.364	1.532	1.202	541	259	50	12	5.806
UAB	1.077	4.059	7.832	7.824	5.101	1.880	521	97	22	28.413
UAI	18	133	504	875	1.639	1.871	1.076	335	128	6.579
UANDES	7	57	310	958	1.731	1.605	902	347	206	6.123
UDD	55	622	2.322	3.302	3.022	1.657	601	215	90	11.886
UAH	48	458	1.544	1.774	889	236	55	16	9	5.029
<b>Totales</b>	<b>4.323</b>	<b>22.291</b>	<b>57.962</b>	<b>70.666</b>	<b>61.760</b>	<b>35.444</b>	<b>17.278</b>	<b>5.898</b>	<b>3.163</b>	<b>278.785</b>

Universidades adscritas al proceso de admisión

**Nota:** cada persona que postula a una universidad se cuenta 1 vez dentro del rango del puntaje de Matemática que pondero por carrera, si postula a varias universidades y varias carreras por universidad, se incluye 1 vez por cada universidad - carrera que postuló según su rango de puntaje Matemática  
El puntaje Matemática corresponde al puntaje del proceso con que postuló es decir, puntaje actual o puntaje anterior según carrera

2.8. Seleccionados según universidad e intervalo de puntaje Prueba Obligatoria de Matemática.

Universidad	Menos de 450	450 a 499	500 a 549	550 a 599	600 a 649	650 a 699	700 a 749	750 a 799	800 o más	Total
UCH	5	22	134	636	1.347	1.362	1.052	514	375	5.447
PUCCH	3	21	92	387	1.125	1.287	991	543	453	4.902
UDEC	44	327	1.060	1.468	1.419	894	391	136	62	5.801
PUCV	4	63	427	947	1.183	657	186	29	17	3.513
UTFSM	27	252	657	749	736	847	610	192	75	4.145
USACH	35	183	640	1.158	1.387	806	336	62	8	4.615
UACH	52	304	833	1.050	304	319	117	750	13	3.476
UCN	46	162	474	647	550	241	82	16	2	2.220
UV	33	191	732	1.149	870	288	90	24	9	3.386
UMCE	8	72	240	358	275	107	26	3	0	1.089
UTEM	52	275	670	769	448	10	1	1	0	2.319
UTA	80	331	603	405	154	28	8	0	0	1.609
UNAP	98	230	359	214	91	18	5	0	0	1.015
UANTOF	56	248	496	389	193	65	23	3	1	1.474
ULS	22	168	471	584	399	134	26	4	0	1.808
UPLA	76	347	607	429	3	13	3	1	1	1.596
UATA	27	172	372	290	168	46	8	1	1	1.085
UBB	43	275	733	720	483	154	32	5	0	2.445
UFRO	27	143	451	685	535	263	85	25	8	2.222
ULLAG	48	224	407	184	52	13	3	2	0	933
UMAG	18	84	180	116	74	26	8	2	0	508
UTAL	3	59	310	568	501	226	63	10	9	1.749
UCM	18	181	536	525	299	82	42	11	3	1.697
UCSC	54	324	702	634	275	81	33	10	1	2.114
UCT	88	466	781	500	173	33	2	1	0	2.044
UDP	7	73	342	822	1.187	671	148	18	6	3.274
UM	143	522	1.209	1.448	1.083	366	123	35	10	4.939
UFT	78	158	317	364	267	100	71	10	0	1.365
UAB	690	2.521	4.661	4.127	2.144	546	99	13	5	14.806
UAI	1	14	69	195	420	728	423	83	20	1.953
UANDES	1	8	36	188	404	429	258	84	32	1.440
UDD	6	68	358	808	1.057	486	119	52	11	2.965
UAH	14	146	524	577	277	59	12	4	1	1.614
<b>Totales</b>	<b>1.907</b>	<b>8.634</b>	<b>20.483</b>	<b>24.090</b>	<b>20.445</b>	<b>11.469</b>	<b>5.485</b>	<b>1.932</b>	<b>1.123</b>	<b>95.568</b>

Universidades adscritas al proceso de admisión

**Nota:** cada persona que quedó seleccionado en la universidad se cuenta 1 vez dentro del rango del puntaje de Matemática. El puntaje Matemática corresponde al puntaje del proceso con que postuló es decir, puntaje actual o puntaje anterior según carrera

2.9. Matriculados según universidad e intervalo de puntaje Prueba Obligatoria de Matemática.

Universidad	Menos de 450	450 a 499	500 a 549	550 a 599	600 a 649	650 a 699	700 a 749	750 a 799	800 o más	Total
UCH	6	27	134	607	1.301	1.251	947	480	368	5.121
PUCCH	1	17	73	336	1.034	1.163	932	517	442	4.515
UDEC	32	234	809	1.208	1.205	763	344	127	59	4.781
PUCV	3	50	323	799	1.038	598	173	29	17	3.030
UTFSM	15	187	515	617	610	763	553	169	72	3.501
USACH	18	117	488	929	1.147	702	279	55	7	3.742
UACH	33	212	650	837	651	271	101	39	12	2.806
UCN	27	113	387	580	513	231	69	16	1	1.937
UV	27	145	569	934	734	239	70	19	9	2.746
UMCE	8	63	219	313	267	91	19	3	0	983
UTEM	33	179	487	652	377	84	8	1	0	1.821
UTA	46	247	496	357	143	28	8	0	0	1.325
UNAP	64	176	323	207	101	17	5	0	0	893
UANTOF	41	190	401	324	170	51	18	3	1	1.199
ULS	19	119	387	505	356	120	23	4	0	1.533
UPLA	52	280	537	356	102	13	2	1	1	1.344
UATA	18	116	300	252	152	40	5	1	1	885
UBB	35	215	604	687	463	145	28	5	0	2.182
UFRO	24	111	394	592	490	238	79	23	7	1.958
ULLAG	43	179	336	163	53	12	6	2	0	794
UMAG	16	66	147	100	64	23	2	2	0	426
UTAL	4	56	287	559	470	203	57	9	8	1.653
UCM	11	122	367	373	255	61	40	11	3	1.243
UCSC	28	229	558	522	224	75	31	8	1	1.676
UCT	64	342	613	442	161	30	2	1	0	1.655
UDP	5	53	269	659	998	582	128	17	6	2.717
UM	54	214	658	955	817	286	92	23	10	3.109
UFT	29	70	214	289	196	77	51	8	0	934
UAB	244	1.103	2.661	2.823	1.619	465	71	12	5	9.003
UAI	0	12	55	168	364	675	376	77	19	1.746
UANDES	1	10	25	195	438	442	244	78	31	1.464
UDD	4	52	298	677	916	413	114	42	9	2.525
UAH	9	104	384	447	211	54	10	3	1	1.223
<b>Totales</b>	<b>1.014</b>	<b>5.410</b>	<b>14.968</b>	<b>19.464</b>	<b>17.640</b>	<b>10.206</b>	<b>4.893</b>	<b>1.785</b>	<b>1.090</b>	<b>76.470</b>

Universidades adscritas al proceso de admisión

**Nota:** cada persona que se matriculó en la universidad se cuenta 1 vez dentro del rango del puntaje de Matemática. El puntaje Matemática corresponde al puntaje del proceso con que postuló es decir, puntaje actual o puntaje anterior según carrera

2.10. Postulantes según universidad e intervalo de puntaje Prueba Electiva de Historia y Ciencias Sociales.

Universidad	No Rindió	Menos de 450	450 a 499	500 a 549	550 a 599	600 a 649	650 a 699	700 a 749	750 a 799	800 o más	Total
UCH	9.586	41	141	492	1.174	2.263	2.555	1.649	957	260	19.118
PUCCH	6.401	32	96	372	890	1.814	2.122	1.329	827	219	14.102
UDEC	8.856	494	890	1.923	2.119	1.984	1.132	446	185	51	18.080
PUCV	3.443	162	402	1.143	1.612	1.708	1.036	473	227	59	10.265
UTFSM	6.615	304	555	1.086	1.217	1.204	688	220	92	15	11.996
USACH	9.137	161	400	1.027	1.599	1.942	1.290	541	230	40	16.367
UACH	4.544	189	413	916	947	848	528	195	81	23	8.684
UCN	2.824	153	323	589	624	529	265	96	27	5	5.435
UV	4.346	216	503	1.207	1.662	1.577	937	339	132	23	10.942
UMCE	780	10	62	213	484	740	521	226	77	11	3.124
UTEM	2.394	184	346	675	761	567	229	30	10	3	5.199
UTA	1.142	202	282	371	273	178	74	24	12	1	2.559
UNAP	959	142	232	302	214	126	55	11	7	0	2.048
UANTOF	1.803	120	203	346	286	205	72	20	6	0	3.061
ULS	2.098	121	246	552	604	462	191	57	19	4	4.354
UPLA	1.742	232	484	905	995	683	294	78	27	4	5.444
UATA	915	83	143	236	195	138	53	10	5	0	1.778
UBB	3.087	380	595	1.108	942	663	239	58	14	1	7.087
UFRO	3.639	147	315	670	706	640	306	100	43	7	6.573
ULLAG	826	84	193	306	305	169	68	11	3	2	1.967
UMAG	428	37	73	123	97	83	33	18	1	2	895
UTAL	3.300	211	400	838	962	882	505	209	88	19	7.414
UCM	2.485	202	324	628	551	363	158	41	13	2	4.767
UCSC	3.414	362	553	1.010	846	611	275	57	21	6	7.155
UCT	2.167	220	430	812	774	544	233	69	29	6	5.284
UDP	6.011	165	393	1.060	1.647	1.939	1.582	713	339	77	13.926
UM	9.457	379	868	1.859	2.081	1.757	703	200	56	15	17.375
UFT	2.796	162	292	687	805	646	320	71	26	2	5.807
UAB	14.424	1.071	1.994	3.523	3.519	2.474	1.050	250	78	11	28.394
UAI	2.171	24	62	338	819	1.307	1.123	486	212	37	6.579
UANDES	2.921	29	60	242	535	879	841	400	184	30	6.121
UDD	5.700	201	485	1.148	1.535	1.567	872	258	103	15	11.884
UAH	583	52	174	512	977	1.253	916	375	144	43	5.029
<b>Totales</b>	<b>130.994</b>	<b>6.572</b>	<b>12.932</b>	<b>27.219</b>	<b>32.757</b>	<b>32.745</b>	<b>21.266</b>	<b>9.060</b>	<b>4.275</b>	<b>993</b>	<b>278.813</b>

Universidades adscritas al proceso de admisión

**Nota:** cada persona que postula a una universidad se cuenta 1 vez dentro del rango del puntaje de Historia que pondero por carrera, si postula a varias universidades y varias carreras por universidad, se incluye 1 vez por cada universidad - carrera que postulo segun su rango de puntaje de Historia  
El puntaje Historia corresponde al puntaje del proceso con que postulo es decir, puntaje actual o puntaje anterior segun carrera  
no rindio: los que quedaron seleccionados cuyo puntaje Historia=0

2.11. Seleccionados según universidad e intervalo de puntaje Prueba Electiva de Historia y Ciencias Sociales.

Universidad	No Rindió	Menos de 450	450 a 499	500 a 549	550 a 599	600 a 649	650 a 699	700 a 749	750 a 799	800 o más	Total
UCH	2.516	5	12	66	231	574	816	632	445	150	5.447
PUCCH	2.064	10	17	83	253	589	824	579	391	92	4.902
UDEC	2.766	136	248	598	717	689	417	164	51	15	5.801
PUCV	1.270	30	98	274	521	609	423	171	91	26	3.513
UTFSM	2.137	144	282	448	454	408	200	43	27	2	4.145
USACH	2.579	46	145	324	472	578	313	125	32	1	4.615
UACH	1.861	77	185	396	353	321	187	67	26	3	3.476
UCN	1.210	58	127	241	249	198	97	27	13	0	2.220
UV	1.099	84	169	418	569	556	328	118	39	6	3.386
UMCE	318	0	21	75	174	232	163	78	25	3	1.089
UTEM	1.138	73	136	299	341	234	82	13	2	1	2.319
UTA	728	155	194	231	155	98	39	7	2	0	1.609
UNAP	461	80	132	165	111	48	13	4	1	0	1.015
UANTOF	882	71	105	188	131	67	24	5	1	0	1.474
ULS	871	55	102	211	244	214	80	24	5	2	1.808
UPLA	406	68	151	295	340	219	91	22	3	1	1.596
UATA	531	64	101	157	127	67	32	5	1	0	1.085
UBB	981	133	215	417	346	253	81	16	3	0	2.445
UFRO	1.249	40	97	233	238	216	101	28	16	4	2.222
ULLAG	370	48	91	152	171	73	24	4	0	0	933
UMAG	250	31	41	83	50	35	13	4	0	1	508
UTAL	692	41	110	223	268	222	115	55	15	8	1.749
UCM	754	91	139	277	229	126	59	16	6	0	1.697
UCSC	848	119	217	370	292	190	61	13	4	0	2.114
UCT	764	118	197	335	325	197	78	23	7	0	2.044
UDP	1.147	19	61	191	420	599	505	238	82	12	3.274
UM	2.580	143	310	575	620	489	174	38	8	2	4.939
UFT	606	43	75	177	226	169	54	11	4	0	1.365
UAB	7.477	697	1.160	2.063	1.849	1.094	368	74	21	3	14.806
UAI	668	4	8	74	191	410	383	156	52	7	1.953
UANDES	643	3	10	67	140	234	205	98	35	5	1.440
UDD	1.325	48	109	295	437	475	219	47	8	2	2.965
UAH	177	11	45	121	279	421	377	132	41	10	1.614
<b>Totales</b>	<b>43.368</b>	<b>2.745</b>	<b>5.110</b>	<b>10.122</b>	<b>11.523</b>	<b>10.904</b>	<b>6.946</b>	<b>3.037</b>	<b>1.457</b>	<b>356</b>	<b>95.568</b>

Universidades adscritas al proceso de admisión

Nota: cada persona que quedo seleccionado en la universidad se cuenta 1 vez dentro del rango del puntaje de Historia El puntaje Historia corresponde al puntaje del proceso con que postuló es decir; puntaje actual o puntaje anterior no rindió: los que quedaron seleccionados cuyo puntaje Historia=0

2.12. Matriculados según universidad e intervalo de puntaje Prueba Electiva de Historia y Ciencias Sociales.

Universidad	No Rindió	Menos de 450	450 a 499	500 a 549	550 a 599	600 a 649	650 a 699	700 a 749	750 a 799	800 o más	Total
UCH	2.378	5	11	60	205	533	755	597	427	150	5.121
PUCCH	1.899	9	17	69	226	523	753	550	381	88	4.515
UDEC	2.283	101	197	482	585	574	345	154	46	14	4.781
PUCV	1.107	29	83	227	445	513	369	152	84	21	3.030
UTFSM	1.805	115	232	360	383	357	180	40	27	2	3.501
USACH	2.135	33	100	246	363	471	259	107	27	1	3.742
UACH	1.507	54	140	312	280	265	162	60	23	3	2.806
UCN	1.061	39	107	202	215	182	92	27	12	0	1.937
UV	881	76	127	333	470	457	263	101	33	5	2.746
UMCE	276	0	16	68	163	217	141	76	23	3	983
UTEM	924	56	99	230	248	184	66	13	0	1	1.821
UTA	610	121	156	186	132	81	31	6	2	0	1.325
UNAP	417	69	108	143	94	42	15	3	2	0	893
UANTOF	715	55	88	156	106	58	15	5	1	0	1.199
ULS	762	46	74	176	205	171	72	22	3	2	1.533
UPLA	341	52	127	244	292	185	84	16	3	0	1.344
UATA	431	51	80	126	106	59	27	4	1	0	885
UBB	900	97	192	362	310	235	67	16	3	0	2.182
UFRO	1.132	33	85	192	191	182	94	29	16	4	1.958
ULLAG	308	44	77	136	138	66	22	3	0	0	794
UMAG	211	26	35	67	42	32	2	2	0	0	426
UTAL	643	50	103	218	246	214	106	52	15	6	1.653
UCM	582	64	92	187	157	102	40	12	7	0	1.243
UCSC	661	97	158	291	240	164	51	10	4	0	1.676
UCT	627	91	144	242	268	183	73	21	6	0	1.655
UDP	955	17	47	157	353	485	424	194	74	11	2.717
UM	1.736	61	159	331	368	303	113	30	6	2	3.109
UFT	414	21	48	119	157	121	41	10	3	0	934
UAB	4.789	318	607	1.127	1.103	728	264	51	14	2	9.003
UAI	600	4	3	66	175	368	337	142	46	5	1.746
UANDES	653	3	13	68	143	235	216	94	35	4	1.464
UDD	1.071	43	104	246	422	405	182	42	8	2	2.525
UAH	114	3	31	80	208	337	300	111	33	6	1.223
<b>Totales</b>	<b>34.928</b>	<b>1.883</b>	<b>3.660</b>	<b>7.509</b>	<b>9.039</b>	<b>9.032</b>	<b>5.970</b>	<b>2.752</b>	<b>1.365</b>	<b>332</b>	<b>76.470</b>

Universidades adscritas al proceso de admisión

**Nota:** cada persona que se matriculó en la universidad se cuenta 1 vez dentro del rango del puntaje de Historia El puntaje Historia corresponde al puntaje del proceso con que postuló es decir, puntaje actual o puntaje anterior no rindió: los que quedaron seleccionados cuyo puntaje Historia=0

2.13. Postulaciones según universidad e intervalo de puntaje Prueba Electiva de Ciencias.

Universidad	No Rindió	Menos de 450	450 a 499	500 a 549	550 a 599	600 a 649	650 a 699	700 a 749	750 a 799	800 o más	Total
UCH	5.367	45	228	888	2.213	3.556	3.604	1.941	1.013	274	19.129
PUCCH	4.582	31	152	541	1.407	2.308	2.554	1.479	803	239	14.096
UDEC	3.995	702	1.675	3.201	3.387	2.540	1.503	699	301	82	18.085
PUCV	3.741	195	610	1.502	2.003	1.499	544	136	31	5	10.266
UTFSM	1.652	384	810	1.623	2.182	2.375	1.909	757	259	45	11.996
USACH	3.394	235	721	1.952	3.184	3.381	2.182	861	385	83	16.378
UACH	1.978	363	892	1.598	1.589	1.110	607	335	164	42	8.678
UCN	1.206	253	629	1.133	1.069	645	320	123	52	7	5.437
UV	3.422	287	845	1.905	2.080	1.258	636	302	164	40	10.939
UMCE	1.808	39	95	266	410	352	120	23	5	1	3.119
UTEM	1.713	242	589	1.116	927	493	100	17	1	0	5.198
UTA	761	247	451	554	369	130	35	9	1	1	2.558
UNAP	571	245	371	433	296	104	23	4	2	0	2.049
UANTOF	622	238	485	667	540	255	154	76	23	3	3.063
ULS	1.172	155	437	938	901	516	189	40	1	1	4.353
UPLA	2.237	407	730	1.072	701	228	55	11	1	1	5.443
UATA	397	137	285	440	332	127	49	6	6	0	1.779
UBB	1.568	495	1.049	1.360	1.360	678	212	35	10	2	7.084
UFRO	1.170	247	678	1.316	1.314	881	527	259	146	36	6.574
ULLAG	678	181	337	427	244	78	16	5	0	2	1.968
UMAG	263	65	127	175	126	70	41	19	8	1	895
UTAL	1.808	267	703	1.393	1.365	899	575	268	115	18	7.411
UCM	734	279	690	1.129	897	482	315	163	69	14	4.772
UCSC	1.581	548	1.059	1.154	1.154	633	365	188	67	14	7.158
UCT	1.607	346	821	1.158	884	343	101	18	6	3	5.287
UDP	5.513	268	773	1.933	2.472	1.740	798	301	112	15	13.925
UM	4.431	627	1.504	2.964	3.310	2.376	1.298	555	266	52	17.383
UFT	1.958	213	486	925	932	604	378	205	96	12	5.809
UAB	7.798	1.808	3.602	5.521	4.865	2.898	1.266	444	179	32	28.413
UAI	2.940	35	95	318	801	1.132	863	300	79	17	6.580
UANDES	2.059	24	98	341	795	1.042	942	474	274	73	6.122
UDD	3.820	288	894	1.900	2.130	1.511	796	311	173	61	11.884
UAH	3.694	90	203	407	381	189	41	15	1	3	5.024
<b>Totales</b>	<b>80.240</b>	<b>9.986</b>	<b>23.124</b>	<b>42.960</b>	<b>46.620</b>	<b>36.433</b>	<b>23.118</b>	<b>10.379</b>	<b>4.816</b>	<b>1.179</b>	<b>278.855</b>

Universidades adscritas al proceso de admisión

**Nota:** cada persona que postula a una universidad se cuenta 1 vez dentro del rango del puntaje de Ciencia que pondero por carrera, si postula a varias universidades y varias carreras por universidad, se incluye 1 vez por cada universidad - carrera que postuló según su rango de puntaje de Ciencia  
 El puntaje Ciencia corresponde al puntaje del proceso con que postuló es decir, puntaje actual o puntaje anterior según carrera  
 no rindió: los que quedaron seleccionados cuyo puntaje Ciencia=0



2.14. Seleccionados según universidad e intervalo de puntaje Prueba Electiva de Ciencias.

Universidad	No Rindió	Menos de 450	450 a 499	500 a 549	550 a 599	600 a 649	650 a 699	700 a 749	750 a 799	800 o más	Total
UCH	1.707	3	28	107	377	824	1.153	726	407	115	5.447
PUCCH	1.692	7	17	98	319	694	916	673	363	123	4.902
UDEC	1.262	181	408	870	1.134	1.004	623	214	86	19	5.801
PUCV	1.145	31	132	445	797	684	224	45	9	1	3.513
UTFSM	610	188	368	607	681	741	687	215	43	5	4.145
USACH	952	93	239	607	1.004	1.010	532	121	54	3	4.615
UACH	782	138	372	690	694	472	203	68	49	8	3.476
UCN	464	99	283	497	458	255	115	36	10	3	2.220
UV	1.239	85	235	534	594	380	186	80	39	14	3.386
UMCE	579	20	33	90	151	150	57	7	2	0	1.089
UTEM	708	110	290	547	438	190	32	4	0	0	2.319
UTA	470	183	298	364	209	69	14	2	0	0	1.609
UNAP	303	136	202	200	125	39	10	0	0	0	1.015
UANTOF	312	143	278	321	241	95	51	29	4	0	1.474
ULS	501	59	166	373	396	236	67	10	0	0	1.808
UPLA	787	112	183	279	183	40	11	1	0	0	1.596
UATA	281	93	187	268	191	42	21	2	0	0	1.085
UBB	577	175	366	594	454	218	55	5	1	0	2.445
UFRO	384	64	172	446	466	370	192	73	40	15	2.222
ULLAG	359	92	158	199	93	25	4	3	0	0	933
UMAG	146	39	84	114	60	34	21	8	2	0	508
UTAL	453	44	142	287	374	273	124	42	9	1	1.749
UCM	322	103	261	429	335	140	63	27	14	3	1.697
UCSC	605	181	366	486	290	103	46	29	7	1	2.114
UCT	698	158	362	451	273	83	18	1	0	0	2.044
UDP	1.551	22	67	259	526	539	221	65	23	1	3.274
UM	1.379	197	493	891	880	625	304	109	50	11	4.939
UFT	557	41	102	182	207	131	60	55	27	3	1.365
UAB	4165	1.112	2.144	3.158	2.522	1.179	383	109	27	7	14.806
UAI	850	7	24	71	217	383	303	86	11	1	1.953
UANDES	545	3	12	37	142	265	249	117	64	6	1.440
UDD	1.072	44	144	406	563	447	178	64	37	10	2.965
UAH	1.233	26	52	122	123	48	7	2	0	1	1.614
<b>Totales</b>	<b>28.690</b>	<b>3.989</b>	<b>8.668</b>	<b>15.029</b>	<b>15.517</b>	<b>11.788</b>	<b>7.130</b>	<b>3.028</b>	<b>1.378</b>	<b>351</b>	<b>95.568</b>

Universidades adscritas al proceso de admisión

**Nota:** cada persona que quedo seleccionado en la universidad se cuenta 1 vez dentro del rango del puntaje de Ciencia El puntaje Ciencia corresponde al puntaje del proceso con que postuló es decir, puntaje actual o puntaje anterior no rindio: los que quedaron seleccionados cuyo puntaje Ciencia=0

2.15. Matriculados según universidad e intervalo de puntaje Prueba Electiva de Ciencias.

Universidad	No Rindió	Menos de 450	450 a 499	500 a 549	550 a 599	600 a 649	650 a 699	700 a 749	750 a 799	800 o más	Total
UCH	1.650	3	25	94	350	787	1.063	659	385	105	5.121
PUCCH	1.575	4	15	85	288	621	851	623	338	115	4.515
UDEC	1.043	141	307	693	930	863	526	183	78	17	4.781
PUCV	947	27	117	387	694	605	205	40	7	1	3.030
UTFSM	496	153	281	478	591	665	598	194	41	4	3.501
USACH	759	63	170	470	844	857	435	98	44	2	3.742
UACH	633	101	279	546	577	398	165	57	45	5	2.806
UCN	400	77	220	434	436	246	103	30	9	3	1.937
UV	1.005	71	189	424	477	321	150	63	33	13	2.746
UMCE	543	17	24	79	143	122	47	6	2	0	983
UTEM	532	76	211	432	387	150	29	4	0	0	1.821
UTA	371	137	248	311	180	62	15	1	0	0	1.325
UNAP	239	114	181	190	121	37	11	0	0	0	893
UANTOF	246	115	228	270	192	83	39	23	3	0	1.199
ULS	419	49	123	319	350	204	60	9	0	0	1.533
UPLA	651	91	145	251	155	41	9	1	0	0	1.344
UATA	230	230	154	211	165	37	19	1	0	0	885
UBB	477	152	310	554	433	202	49	5	0	0	2.182
UFRO	330	54	152	385	422	331	170	60	40	14	1.958
ULLAG	308	71	138	162	81	27	4	3	0	0	794
UMAG	122	31	70	98	53	26	20	4	2	0	426
UTAL	442	42	132	283	344	247	113	41	8	1	1.653
UCM	233	67	189	307	237	115	56	23	13	3	1.243
UCSC	503	128	265	375	242	85	41	29	7	1	1.676
UCT	561	112	272	374	247	69	19	1	0	0	1.655
UDP	1.285	18	58	213	428	446	190	58	20	1	2.717
UM	780	86	257	547	603	475	228	84	44	5	3.109
UFM	393	21	57	117	142	97	47	37	21	2	934
UAB	2.317	492	1.165	1.943	1.771	904	296	87	23	5	9.003
UAI	769	5	16	60	191	338	284	71	11	1	1.746
UANDES	560	3	14	42	148	276	242	115	60	4	1.464
UDD	956	31	135	337	458	360	156	55	28	9	2.525
UAH	967	17	30	87	79	35	6	2	0	0	1.223
<b>Totales</b>	<b>22.742</b>	<b>2.637</b>	<b>6.177</b>	<b>11.537</b>	<b>12.759</b>	<b>10.132</b>	<b>6.246</b>	<b>2.667</b>	<b>1.262</b>	<b>311</b>	<b>76.470</b>

Universidades adscritas al proceso de admisión

**Nota:** cada persona que se matriculó en la universidad se cuenta 1 vez dentro del rango del puntaje de Ciencia El puntaje Ciencia corresponde al puntaje del proceso con que postuló es decir, puntaje actual o puntaje anterior no rindió: los que quedaron seleccionados cuyo puntaje Ciencia=0

### ANEXO III

## TABLAS DE CONVERSIÓN DE PUNTAJE CORREGIDO A PUNTAJE ESTÁNDAR

Las siguientes son las Tablas de Conversión de puntaje corregido a puntaje estándar, así como su equivalencia en percentil, para cada una de las Pruebas de Selección Universitaria, del proceso de admisión 2014.

#### 3.1. Prueba Obligatoria de Lenguaje y Comunicación.

Ptje. Corr.	Ptje. Est.	Percentil
-18	150	1
-17	155	1
-16	161	1
-15	166	1
-14	172	1
-13	177	1
-12	182	1
-11	188	1
-10	193	1
-9	199	1
-8	204	1
-7	210	1
-6	215	1
-5	220	1
-4	226	1
-3	231	1
-2	237	1
-1	242	1
0	257	2
1	274	2
2	289	3
3	305	4
4	317	5
5	329	7
6	340	8
7	352	10
8	362	11
9	372	13
10	381	15
11	389	17
12	398	19
13	407	21
14	416	23
15	422	25
16	430	27
17	438	30
18	444	32
19	452	34
20	459	36
21	464	39
22	471	41
23	477	43
24	484	45
25	491	48
26	496	50

Ptje. Corr.	Ptje. Est.	Percentil
27	503	52
28	508	54
29	514	56
30	520	58
31	526	60
32	531	62
33	537	64
34	543	66
35	549	68
36	554	70
37	560	72
38	565	73
39	571	75
40	576	76
41	582	78
42	589	80
43	594	81
44	601	83
45	606	84
46	613	85
47	618	87
48	625	88
49	633	89
50	639	90
51	646	91
52	653	92
53	661	93
54	669	94
55	677	95
56	685	96
57	695	97
58	705	97
59	716	98
60	725	98
61	736	99
62	749	99
63	762	99
64	775	99
65	786	99
66	797	99
67	807	99
68	818	99
69	829	99
70	839	99
71	850	99

**3.2. Prueba Obligatoria de Matemática.**

Ptje. Corr.	Ptje. Est.	Percentil
-16	150	1
-15	158	1
-14	165	1
-13	173	1
-12	181	1
-11	188	1
-10	196	1
-9	203	1
-8	211	1
-7	219	1
-6	226	1
-5	234	1
-4	259	2
-3	282	3
-2	306	5
-1	330	7
0	353	11
1	374	15
2	393	18
3	409	23
4	425	27
5	438	31
6	450	35
7	461	38
8	471	41
9	480	44
10	488	47
11	496	50
12	503	52
13	509	54
14	515	57
15	520	59
16	526	60
17	531	62
18	536	64
19	540	65
20	545	67
21	549	68
22	553	69
23	557	70
24	560	71
25	564	73
26	568	74
27	571	75
28	574	76
29	579	77

Ptje. Corr.	Ptje. Est.	Percentil
30	582	78
31	585	78
32	589	79
33	592	80
34	594	81
35	597	82
36	601	82
37	604	83
38	607	84
39	611	85
40	614	85
41	617	86
42	620	87
43	624	87
44	627	88
45	630	88
46	634	89
47	637	90
48	640	90
49	644	91
50	648	91
51	651	92
52	656	92
53	659	93
54	663	93
55	668	94
56	671	94
57	675	95
58	681	95
59	685	96
60	690	96
61	695	96
62	701	97
63	706	97
64	713	98
65	719	98
66	727	98
67	734	98
68	741	99
69	751	99
70	768	99
71	784	99
72	801	99
73	817	99
74	834	99
75	850	99

**3.3. Prueba Electiva de Historia y Ciencias Sociales.**

Ptje. Corr.	Ptje. Est.	Percentil
-19	150	1
-18	156	1
-17	162	1
-16	167	1
-15	173	1
-14	179	1
-13	185	1
-12	191	1
-11	197	1
-10	202	1
-9	208	1
-8	214	1
-7	220	1
-6	226	1
-5	231	1
-4	237	1
-3	243	1
-2	264	2
-1	286	3
0	307	5
1	326	7
2	343	9
3	359	11
4	374	14
5	387	17
6	399	19
7	410	22
8	420	25
9	430	28
10	440	31
11	449	33
12	457	36
13	464	38
14	471	41
15	479	43
16	485	46
17	491	48
18	497	50
19	503	52
20	508	54
21	514	56
22	519	58
23	525	60
24	530	62
25	535	63
26	539	65
27	545	66
28	549	68

Ptje. Corr.	Ptje. Est.	Percentil
29	553	69
30	558	71
31	562	72
32	565	73
33	570	74
34	574	76
35	579	77
36	583	78
37	587	79
38	591	80
39	595	81
40	600	82
41	603	83
42	607	84
43	612	85
44	616	86
45	620	87
46	624	87
47	628	88
48	633	89
49	637	90
50	641	90
51	646	91
52	650	92
53	655	92
54	659	93
55	664	94
56	669	94
57	674	95
58	680	95
59	685	96
60	691	96
61	696	97
62	703	97
63	710	97
64	717	98
65	726	98
66	735	99
67	743	99
68	751	99
69	766	99
70	780	99
71	794	99
72	808	99
73	822	99
74	836	99
75	850	99

**3.4. Prueba Electiva de Ciencias.**

Ptje. Corr.	Ptje. Est.	Percentil
-20	150	1
-19	155	1
-18	161	1
-17	166	1
-16	171	1
-15	177	1
-14	182	1
-13	187	1
-12	193	1
-11	198	1
-10	203	1
-9	208	1
-8	214	1
-7	219	1
-6	224	1
-5	230	1
-4	235	1
-3	261	2
-2	285	3
-1	309	5
0	328	7
1	351	11
2	375	15
3	392	18
4	407	22
5	422	26
6	437	30
7	450	35
8	462	39
9	472	42
10	481	44
11	490	48
12	497	50
13	504	53
14	510	55
15	517	58
16	524	59
17	529	61
18	534	63
19	539	65
20	545	67
21	549	68
22	553	70
23	559	71
24	563	72
25	567	73
26	571	75
27	576	76
28	580	77
29	584	78
30	587	79

Ptje. Corr.	Ptje. Est.	Percentil
31	591	80
32	595	81
33	598	82
34	602	83
35	605	84
36	609	84
37	613	85
38	616	86
39	619	87
40	623	87
41	626	88
42	629	88
43	633	89
44	637	90
45	640	90
46	644	91
47	647	91
48	650	92
49	653	92
50	657	92
51	660	93
52	663	93
53	666	94
54	669	94
55	672	94
56	677	95
57	682	95
58	686	96
59	690	96
60	693	96
61	697	97
62	703	97
63	708	97
64	714	98
65	718	98
66	724	98
67	730	98
68	737	99
69	744	99
70	751	99
71	759	99
72	768	99
73	778	99
74	788	99
75	799	99
76	809	99
77	819	99
78	829	99
79	840	99
80	850	99

## ANEXO IV

# ESCALA DE TRANSFORMACIÓN DE NOTAS DE ENSEÑANZA MEDIA

A continuación se presenta la Tabla de Transformación de los promedios de las calificaciones de enseñanza media a escala de puntaje estándar para los siguientes grupos:

- Grupo A: Enseñanza Media Humanístico-Científica, Diurna, incluye a los egresados de establecimientos diurnos de promoción anual y por ciclos y a los egresados de la Escuela Naval.

- Grupo B: Enseñanza Media Humanístico-Científica de Adultos, incluye a los egresados de establecimientos vespertinos y nocturnos, a los estudiantes libres con exámenes de validación y a los estudiantes con estudios parciales en el extranjero.

- Grupo C: Enseñanza Media Técnico-Profesional, incluye a los egresados de Enseñanza Comercial, Industrial, Técnica, Agrícola y Marítima.

NOTA	GRUPO A	GRUPO B	GRUPO C
4,00	208	218	213
4,01	210	220	215
4,02	212	222	217
4,03	214	224	219
4,04	217	226	221
4,05	219	228	223
4,06	221	230	225
4,07	223	232	227
4,08	225	234	229
4,09	227	236	231
4,10	229	238	233
4,11	231	240	235
4,12	233	242	237
4,13	235	244	239
4,14	237	246	242
4,15	239	248	244
4,16	241	250	246
4,17	243	252	248
4,18	245	254	250
4,19	247	256	252
4,20	249	258	254
4,21	251	260	256
4,22	253	262	258
4,23	255	264	260
4,24	258	267	262
4,25	260	269	264
4,26	262	271	266
4,27	264	273	268
4,28	266	275	270
4,29	268	277	272
4,30	270	279	274
4,31	272	281	276
4,32	274	283	278
4,33	276	285	280
4,34	278	287	283
4,35	280	289	285
4,36	282	291	287
4,37	284	293	289
4,38	286	295	291
4,39	288	297	293
4,40	290	299	295
4,41	292	301	297
4,42	294	303	299
4,43	296	305	301
4,44	299	307	303



NOTA	GRUPO A	GRUPO B	GRUPO C
4,45	301	309	305
4,46	303	311	307
4,47	305	313	309
4,48	307	315	311
4,49	309	317	313
4,50	311	319	315
4,51	313	321	317
4,52	315	323	319
4,53	317	325	321
4,54	320	327	323
4,55	322	329	325
4,56	324	331	327
4,57	326	333	329
4,58	328	335	331
4,59	330	337	333
4,60	332	339	335
4,61	334	341	337
4,62	336	343	339
4,63	338	345	341
4,64	340	347	344
4,65	342	349	346
4,66	344	351	348
4,67	346	353	350
4,68	348	355	352
4,69	350	357	354
4,70	352	359	356
4,71	354	361	358
4,72	356	363	360
4,73	358	365	362
4,74	361	368	364
4,75	363	370	366
4,76	365	372	368
4,77	367	374	370
4,78	369	376	372
4,79	371	378	374
4,80	373	380	376
4,81	375	382	378
4,82	377	384	380
4,83	379	386	382
4,84	381	388	385
4,85	383	390	387
4,86	385	392	389
4,87	387	394	391
4,88	389	396	393

<b>NOTA</b>	<b>GRUPO A</b>	<b>GRUPO B</b>	<b>GRUPO C</b>
4,89	391	398	395
4,90	393	400	397
4,91	395	402	399
4,92	397	404	401
4,93	399	406	403
4,94	402	408	405
4,95	404	410	407
4,96	406	412	409
4,97	408	414	411
4,98	410	416	413
4,99	412	418	415
5,00	414	420	417
5,01	416	422	419
5,02	418	424	421
5,03	420	426	423
5,04	423	428	425
5,05	425	430	427
5,06	427	432	429
5,07	429	434	431
5,08	431	436	433
5,09	433	438	435
5,10	435	440	437
5,11	437	442	439
5,12	439	444	441
5,13	441	446	443
5,14	443	448	446
5,15	445	450	448
5,16	447	452	450
5,17	449	454	452
5,18	451	456	454
5,19	453	458	456
5,20	455	460	458
5,21	457	462	460
5,22	459	464	462
5,23	461	466	464
5,24	464	469	466
5,25	466	471	468
5,26	468	473	470
5,27	470	475	472
5,28	472	477	474
5,29	474	479	476
5,30	476	481	478
5,31	478	483	480
5,32	480	485	482
5,33	482	487	484

NOTA	GRUPO A	GRUPO B	GRUPO C
5,34	484	489	487
5,35	486	491	489
5,36	488	493	491
5,37	490	495	493
5,38	492	497	495
5,39	494	499	497
5,40	496	501	499
5,41	498	503	501
5,42	500	505	503
5,43	502	507	505
5,44	505	509	507
5,45	507	511	509
5,46	509	513	511
5,47	511	515	513
5,48	513	517	515
5,49	515	519	517
5,50	517	521	519
5,51	519	523	521
5,52	521	525	523
5,53	523	527	525
5,54	526	529	527
5,55	528	531	529
5,56	530	533	531
5,57	532	535	533
5,58	534	537	535
5,59	536	539	537
5,60	538	541	539
5,61	540	543	541
5,62	542	545	543
5,63	544	547	545
5,64	546	549	548
5,65	548	551	550
5,66	550	553	552
5,67	552	555	554
5,68	554	557	556
5,69	556	559	558
5,70	558	561	560
5,71	560	563	562
5,72	562	565	564
5,73	564	567	566
5,74	567	570	568
5,75	569	572	570
5,76	571	574	572
5,77	573	576	574
5,78	575	578	576

NOTA	GRUPO A	GRUPO B	GRUPO C
5,79	577	580	578
5,80	579	582	580
5,81	581	584	582
5,82	583	586	584
5,83	585	588	586
5,84	587	590	589
5,85	589	592	591
5,86	591	594	593
5,87	593	596	595
5,88	595	598	597
5,89	597	600	599
5,90	599	602	601
5,91	601	604	603
5,92	603	606	605
5,93	605	608	607
5,94	608	610	609
5,95	610	612	611
5,96	612	614	613
5,97	614	616	615
5,98	616	618	617
5,99	618	620	619
6,00	620	622	621
6,01	622	624	623
6,02	624	626	625
6,03	626	628	627
6,04	629	630	629
6,05	631	632	631
6,06	633	634	633
6,07	635	636	635
6,08	637	638	637
6,09	639	640	639
6,10	641	642	641
6,11	643	644	643
6,12	645	646	645
6,13	647	648	647
6,14	649	650	650
6,15	651	652	652
6,16	653	654	654
6,17	655	656	656
6,18	657	658	658
6,19	659	660	660
6,20	661	662	662
6,21	663	664	664
6,22	665	666	666
6,23	667	668	668

NOTA	GRUPO A	GRUPO B	GRUPO C
6,24	670	671	670
6,25	672	673	672
6,26	674	675	674
6,27	676	677	676
6,28	678	679	678
6,29	680	681	680
6,30	682	683	682
6,31	684	685	684
6,32	686	687	686
6,33	688	689	688
6,34	690	691	691
6,35	692	693	693
6,36	694	695	695
6,37	696	697	697
6,38	698	699	699
6,39	700	701	701
6,40	702	703	703
6,41	704	705	705
6,42	706	707	707
6,43	708	709	709
6,44	711	711	711
6,45	713	713	713
6,46	715	715	715
6,47	717	717	717
6,48	719	719	719
6,49	721	721	721
6,50	723	723	723
6,51	725	725	725
6,52	727	727	727
6,53	729	729	729
6,54	732	731	731
6,55	734	733	733
6,56	736	735	735
6,57	738	737	737
6,58	740	739	739
6,59	742	741	741
6,60	744	743	743
6,61	746	745	745
6,62	748	747	747
6,63	750	749	749
6,64	752	751	752
6,65	754	753	754
6,66	756	755	756
6,67	758	757	758
6,68	760	759	760

NOTA	GRUPO A	GRUPO B	GRUPO C
6,69	762	761	762
6,70	764	763	764
6,71	766	765	766
6,72	768	767	768
6,73	770	769	770
6,74	773	772	772
6,75	775	774	774
6,76	777	776	776
6,77	779	778	778
6,78	781	780	780
6,79	783	782	782
6,80	785	784	784
6,81	787	786	786
6,82	789	788	788
6,83	791	790	790
6,84	793	792	793
6,85	795	794	795
6,86	797	796	797
6,87	799	798	799
6,88	801	800	801
6,89	803	802	803
6,90	805	804	805
6,91	807	806	807
6,92	809	808	809
6,93	811	810	811
6,94	814	812	813
6,95	816	814	815
6,96	818	816	817
6,97	820	818	819
6,98	822	820	821
6,99	824	822	823
7,00	826	824	825

## ANEXO V

### 5.1. PUNTAJES MÁXIMOS

PROCESO	PRUEBA	PUNTAJES MÁXIMOS	TOTAL
<b>PROCESO DE ADMISIÓN 2014</b>	LENGUAJE Y COMUNICACIÓN	850	23
	MATEMÁTICA	850	186
	HISTORIA Y CS. SOCIALES	850	32
	CIENCIAS	850	21
	PROMEDIO PSU	837,5	1

### 5.2. PUNTAJES NACIONALES

PROCESO	PRUEBA	PUNTAJES NACIONALES	TOTAL
<b>PROCESO DE ADMISIÓN 2014</b>	LENGUAJE Y COMUNICACIÓN	850	16
	MATEMÁTICA	850	161
	HISTORIA Y CS. SOCIALES	850	27
	CIENCIAS	850	15
	PROMEDIO PSU	837,5	1





# GLOSARIO Y ABREVIACIONES





# GLOSARIO

Para lograr una mejor comprensión de los datos estadísticos que se entregan en este compendio, se precisa el significado de algunos conceptos utilizados:

## ***Beca JUNAEB – PSU:***

Es un beneficio que otorga la Junta Nacional de Auxilio Escolar y Becas, el cual consiste en la cancelación del 100% del valor de la inscripción para rendir la PSU, a los estudiantes que cursan 4° medio en Establecimientos Municipales y Particulares Subvencionados.

Los estudiantes de establecimientos Particulares Pagados, que se encuentren en condición socioeconómica vulnerable que amerite la recepción del beneficio, pueden postular como caso especial al beneficio.

## ***Desviación Estándar:***

Es una medida estadística para ver la dispersión de la distribución, expresada en las mismas unidades que la variable.

## ***Inscritos:***

Personas que, aceptando las normas generales del proceso de admisión, entregan sus datos personales y educacionales, señalan las pruebas que rendirán según sus intereses, y cancelan un arancel de inscripción, o bien se hacen beneficiarios de la Beca JUNAEB para la PSU, antecedentes con los cuales quedan registrados en los archivos del Proceso y en condiciones de rendir las pruebas.

**Matriculados:**

Personas que, en razón de sus puntajes, quedan seleccionados en alguna carrera de una universidad miembro del Consejo de Rectores o Adscrita al Proceso de Admisión y hacen efectiva su matrícula.

**Máximo de Postulaciones:**

Las Universidades han determinado un total de diez postulaciones como máximo, sin embargo cada institución determina la cantidad de carreras que el postulante puede optar y en qué preferencias.

**Población:**

Es el número total de sujetos en una determinada variable.

**Postulantes Totales:**

Personas que están inscritas y realizan su postulación, independiente si cumplen con los requisitos exigidos por las universidades del Consejo de Rectores y las adscritas del sistema de admisión.

**Postulación:**

Acto voluntario por medio del cual el postulante inscrito indica la(s) preferencia(s) que tiene por determinada(s) carrera(s) de las distintas universidades del Consejo de Rectores y Adscritas. Teóricamente, un postulante puede generar en el sistema hasta diez postulaciones válidas.

**Postulaciones Válidas:**

Son aquellas que cumplen con todos los requisitos exigidos como, Puntaje Ponderado Mínimo, Promedio PSU Mínimo, Máximo de postulaciones, según institución. Teóricamente, un postulante puede generar en el sistema hasta diez postulaciones válidas.

**Postulan:**

Personas que están inscritas y realizan su postulación, independiente si cumplen o no con los requisitos exigidos por las universidades del Consejo de Rectores y las adscritas del sistema de admisión.

***Postulantes:***

Son aquellas personas que están inscritas en el Proceso de Admisión, cumplen con los requisitos exigidos para postular a las carreras ofrecidas por las universidades del Consejo de Rectores y las adscritas al sistema y hacen efectiva su postulación.

***Promedio:***

También denominado Media Aritmética, se define como un valor central que se obtiene de la suma de los valores de todas las observaciones dividida por el número total de datos.

***Promoción Año:***

Grupo de estudiantes, quienes cursaron el último año de Enseñanza Media coincidentemente con el Proceso de Admisión en análisis. Se trata de un grupo heterogéneo que enfrenta los exámenes de selección con diferentes motivaciones.

***Promociones Anteriores:***

Grupo de estudiantes egresados de la educación media a lo menos un año antes del presente Proceso de Admisión.

***Pruebas Obligatorias:***

Todos los postulantes que quieran ingresar a una carrera de las universidades del Consejo de Rectores o Adscritas al Proceso de Admisión, deben rendir necesariamente la Prueba de Lenguaje y Comunicación y la Prueba de Matemática.

***Pruebas Electivas:***

Todos los postulantes que quieran ingresar a una carrera de las universidades del Consejo de Rectores o Adscritas al Proceso de Admisión, deben rendir, a lo menos, una de ellas, pudiendo elegir la PSU electiva de: Historia y Ciencias Sociales, Ciencias, o ambas. Además, al momento de inscribirse, los postulantes deben considerar los requisitos exigidos por las distintas universidades para el ingreso a las carreras de su preferencia.

**PSU:**

Sigla de Prueba de Selección Universitaria. Marca Registrada por el Consejo de Rectores.

**Puntaje NEM:**

Puntaje estándar asignado al postulante según el promedio de sus notas de Enseñanza Media.

**Puntaje Máximo:**

Es el mayor puntaje que alcanza un estudiante en una determinada prueba.

**Puntaje Nacional:**

Corresponde a aquel postulante de la promoción del año, que obtiene el puntaje máximo en una de las pruebas de selección universitaria.

**Puntaje Promedio PSU:**

Es el promedio calculado a partir del puntaje obtenido en las Pruebas de Lenguaje y Comunicación, y de Matemática.

**Puntaje Ponderado Mínimo:**

Corresponde al puntaje ponderado que exigen algunas Universidades para postular a sus carreras. Este puntaje ponderado se calcula con los factores de selección exigidos por la carrera y la ponderación que cada universidad le da a cada uno de ellos.

**Puntaje Ranking:**

Es un factor de selección que se exige para ingresar a una carrera de las Universidades del Consejo de Rectores o Adscritas al Proceso de Admisión. Este factor se calcula considerando el promedio de notas del colegio y el promedio máximo de las notas del colegio con una ponderación que varía entre 10% y 40% para todas las carreras del sistema universitario adscrito al CRUCH.

**Reconocimiento de Estudio:**

Son postulantes que cursaron en forma íntegra sus estudios de enseñanza media en el extranjero.

**Recuperación de puntaje o uso de puntaje PSU en dos procesos de admisión consecutivos:**

El consejo de rectores resolvió (acuerdo 79/2010) en sesión plenaria 519, del 28 de octubre de 2010, realizada en la Pontificia Universidad Católica de Chile, que el puntaje de las pruebas PSU sería válido para postular por dos años consecutivos.

**Repostulaciones:**

Es una convocatoria extraordinaria a personas que no postularon a una carrera determinada en los plazos y procedimientos regulares y tiene como propósito exclusivo tratar de completar los cupos, cuando no hay postulantes en la lista de convocados o de espera.

**Rinden:**

Son aquellos inscritos que rindieron cada una de las pruebas que conforman la PSU.

**Seleccionados:**

Es el acto por medio del cual los postulantes quedan, en razón de sus puntajes, en condiciones de matricularse en una carrera de una universidad del Consejo de Rectores o Adscrita al Proceso de Admisión.

**Sobrecupos:**

Postulantes que aparecen seleccionados por sobre el número oficial de vacantes informados en la publicación "Oferta Definitiva de Vacantes y Ponderaciones". Este procedimiento es utilizado por las universidades que así lo estiman, con el único propósito de estabilizar la matrícula en su primer período y no prolongar innecesariamente el período de matrícula, razón por la cual incluyen en la lista de convocados a un grupo de personas, que de no usarse esta metodología, pertenecerían a una lista de espera.

**Cupos Supernumerarios**

Las universidades a partir del proceso de Admisión de 2007, ofrecen cupos adicionales denominados "cupos supernumerarios", que se encuentran fuera del proceso de admisión regular a estas casas de estudio. A estas vacantes se accede por estricto orden de precedencia, según el puntaje ponderado de los estudiantes de la promoción del año y que hayan obtenido la Beca de Excelencia Académica otorgada por el MINEDUC por encontrarse dentro del 10% superior de su establecimiento educacional de egreso.

**Vacantes Regulares:**

Número oficial de vacantes informado por cada institución.

**Validación de Estudios:**

Es un mecanismo que permite la certificación de estudios básicos y/o medios, a través de la elaboración de pruebas elaboradas con ese fin. El proceso de validación depende del Ministerio de Educación (MINEDUC) y las entidades examinadoras que éste haya designado.



# ABREVIACIONES

R.M.: Región Metropolitana

S/I: Sin información

N: Población que rinde PSU

$\mu$  : Promedio que obtiene la población

$\sigma$  : Desviación estándar de la población

Hum-Cient.: Humanística-Científica

Téc-Prof.: Técnico - Profesional

Rec. Estud.: Reconocimiento de Estudio

Repost.: Repostulación

Val., Valid., Val. Est.: Validación de Estudio

L. y C. y M.: Lenguaje y Comunicación y Matemática

H. y C. S.: Historia y Ciencias Sociales

M. - Bio.: Módulo Biología

M. - Fis.: Módulo Física

M. - Quím.: Módulo Química

PR: Puntaje Ranking

PNEM: Puntaje Notas Enseñanza Media

UCH: UNIVERSIDAD DE CHILE

PUCCH: PONTIFICIA UNIVERSIDAD CATÓLICA DE CHILE

UDEC: UNIVERSIDAD DE CONCEPCIÓN

PUCV: PONTIFICIA UNIVERSIDAD CATÓLICA DE VALPARAÍSO

UTFSM: UNIVERSIDAD TÉCNICA FEDERICO SANTA MARÍA

USACH: UNIVERSIDAD DE SANTIAGO DE CHILE

UACH: UNIVERSIDAD AUSTRAL DE CHILE

UCN: UNIVERSIDAD CATÓLICA DEL NORTE

UV: UNIVERSIDAD DE VALPARAÍSO

UMCE: UNIVERSIDAD METROPOLITANA DE CIENCIAS DE LA EDUCACIÓN

UTEM: UNIVERSIDAD TECNOLÓGICA METROPOLITANA

UTA: UNIVERSIDAD DE TARAPACÁ

UNAP: UNIVERSIDAD ARTURO PRAT

UANTOF: UNIVERSIDAD DE ANTOFAGASTA

ULS: UNIVERSIDAD DE LA SERENA

UPLA: UNIVERSIDAD DE PLAYA ANCHA

UATA: UNIVERSIDAD DE ATACAMA

UBB: UNIVERSIDAD DEL BÍO-BÍO

UFRO: UNIVERSIDAD DE LA FRONTERA

ULLAG: UNIVERSIDAD DE LOS LAGOS

UMAG: UNIVERSIDAD DE MAGALLANES

UTAL: UNIVERSIDAD DE TALCA

UCM: UNIVERSIDAD CATÓLICA DEL MAULE

UCSC: UNIVERSIDAD CATÓLICA DE LA SANTÍSIMA CONCEPCIÓN

UCT: UNIVERSIDAD CATÓLICA DE TEMUCO

UDP: UNIVERSIDAD DIEGO PORTALES

UM: UNIVERSIDAD MAYOR

UFT: UNIVERSIDAD FINIS TERRAE

UAB: UNIVERSIDAD ANDRÉS BELLO

UAI: UNIVERSIDAD ADOLFO IBÁÑEZ

UANDES: UNIVERSIDAD DE LOS ANDES

UDD: UNIVERSIDAD DEL DESARROLLO

UAH: UNIVERSIDAD ALBERTO HURTADO





**UNIVERSIDAD DE CHILE**  
Vicerrectoría de Asuntos Académicos

**IMPRESO EN TALLERES DEMRE**

Avenida José Pedro Alessandri 685 Ñuñoa, Santiago - Chile  
Fono: (56 2) 2978 38 00. E-mail: demre@uchile.cl